2013 / 2014

Yamaha **Audio en Video**

Home-Cinema Componenten

Front Surround-systemen

Desktop Audiosystemen

HiFi-componenten en Luidsprekers

Powered by music

Powered by music

Muziek heeft een vermogen ons te ontroeren en ons emotioneel te raken. We zijn er dol op, we kunnen niet zonder, we zijn eraan verslingerd. De energie ervan kan technologie bevorderen en onze levens verrijken.
Gedurende ons ruim 125-jarige bestaan heeft Yamaha een gestage vooruitgang geboekt, gevoed door ons niet-aflatende enthousiasme voor muziek. Wij verkennen voortdurend de mogelijkheden van geluid, streven er altijd naar u een rijkere muzikale ervaring te bieden.

Home-Cinema Componenten 4

AV-voorversterker / Eindversterker / AV-Receivers / Blu-ray Disc™-spelers

Front Surround-systemen 16

Digital Sound Projectors / Front Surround-systeem / Actieve Luidspreker / *Bluetooth*®-luidsprekersysteem / Home-Cinemaset / Blu-ray Disc™-receiver

Desktop Audiosystemen 24

Audiosysteem met verlichting / Geïntegreerd audiosysteem / Micro-componentsystemen / Draagbare draadloze luidspreker / Actieve luidspreker / *Bluetooth*-luidsprekersysteem / Desktop Audiosystemen / Draagbare Speler-dock / Hoofdtelefoon / In-Ear Hoofdtelefoon

HiFi-componenten en Luidsprekers 32

Netwerkspelers / Geïntegreerde versterkers / Receivers / CD-Speler / CD-Wisselaar / Tuners / Luidsprekers / Subwoofers / Micro-componentsystemen

Home-Cinemasets 46

Absolute kwaliteit.

Wij introduceren de A5000-serie —het ultieme Home-cinemasysteem. De perfecte combinatie van superieur geluid, flexibiliteit en toekomstige mogelijkheden. Dit is absolute kwaliteit. De eeuwige waarde die we hebben ontworpen in de A5000-serie. Kwaliteit en waarde die de uwe zijn, zolang u ze bezit.

AVENTAGE

CX-A5000

11.2-kanaals AV-voorversterker

Aluminium zijpanelen

Ultrahoge prestaties ESS ES9016 DAC's voor alle kanalen

A.R.T. Wig (Anti-Resonantie Technologie)

- AVENTAGE-concept 11.2-kanaals voorversterker met onderdelen met hoge geluidskwaliteit en design
- CINEMA DSP HD³ met 33 DSP-programma's
- Netwerkfuncties zoals App control, AirPlay, Spotify Connect*, Napster*

* Beschikbaarheid muziekservice is afhankelijk van de regio's (Spotify, Napster). Firmware-update en Spotify Connect App zijn vereist (Spotify). Bezoek spotify.com voor details.

- FLAC of WAV 192kHz/24-bit audioweergave
- 4K Ultra HD doorvoer en upscaling, Yamaha videoverwerking
- Music Enhancer met hoge resolutie zorgt voor een verdere verbetering van de muzikale kwaliteit
- HDMI (8 in [1 op voorzijde]) / 2 uit) met geavanceerd schakelen van HDMI-zones
- YPAO R.S.C. (Reflected Sound Control) geluidsoptimalisatie met meerpunts-/ luidsprekerhoekmeting
- Veelzijdige zoneregeling tot vier zones inclusief de Party-Mode
- Full LED verlichte lerende en vooraf ingestelde Afstandbediening
- Handige triggerbesturing
- Afmetingen (B x H x D): 435 x 192 x 448 mm
- Gewicht: 13,6 kg

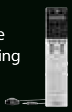

De CX-A5000 wordt aangeboden met zwarte, titanium en in sommige gebieden gouden kleur.

AirPlay · Network · dlna CERTIFIED · Made for iPod iPhone iPad · Spotify For music. · napster · DOLBY TRUEHD · dts-HD Master Audio · MHL · HDMI · 4K Pass-Through / 4K Upscaling · Zone4 · CINEMA DSP HD³ · VIRTUAL Presence Speaker · SILENT CINEMA · compressed music ENHANCER · SCENE · YPAO

MX-A5000

11-kanaals eindversterker

- 11-kanaals onweerstaanbare stroomversterking
  150 W per kanaal (8 Ohm, 20 Hz – 20 kHz, 0,06% THD, 2 kan. aangedreven)
  230 W per kanaal (6 Ohm, 1kHz, 0,8 % THD, 1 kan. aangedreven)
  290 W per kanaal (4 Ohm, 1 kHz, 0,8 % THD, 1 kan. aangedreven)
  280 W per kanaal (6 Ohm, 1 kHz, 10% THD, 1 kan. aangedreven, JEITA)
- Stroomterugkoppeling eindversterker met Darlington-circuit in drie fasen
- 27.000 uF aangepaste blokcondensatoren
- Speciaal ontworpen uiterst sterk chassis en onderdelen van de hoogste kwaliteit
- Ruisbestendige gebalanceerde XLR-aansluitingen
- Bi-amp-capaciteit met kanaalselectieschakelaar
- Vergulde luidsprekeraansluitingen van hoge kwaliteit
- Automatisch stand-by voor stroombesparing
- Handige triggerbesturing (trigger-ingang / -uitgang en doorvoer)
- Afneembare dikke wisselstroomkabel met hoge kwaliteit
- Afmetingen (B x H x D): 435 x 210 x 463,5 mm
- Gewicht: 25,4 kg

De MX-A5000 wordt aangeboden met zwarte, titanium en in sommige gebieden gouden kleur.

Speciaal ontwikkeld chassis met hoge stevigheid

Efficiënte grote torusvormige transformator

XLR-gebalanceerde aansluitingen, gebruikt in professionele audio-apparatuur

Voordurend evoluerende, sublieme prestaties.

De AVENTAGE-serie AV-receivers blijft evolueren en geeft een nieuwe definitie wat audiocomponenten kunnen presteren. Krachtige nieuwe DAC's en een Music Enhancer met een hoge resolutie betekenen betere prestaties dan ooit voorheen. Voor het zuiverste geluid en het beste bedieningsgemak, kiest u voor AVENTAGE.

Interne constructie en opbouw

Het gebruik van grote, zware transformatoren, koelli chamen en andere onderdelen vraagt om een krachtig, massief chassis, en daarom hebben de AVENTAGE-modellen een stijf bodemframe met H-vormige dwarsversterkingen voor extra ondersteuning. Verder zijn de interne indeling en circuitroutering ontworpen voor het bereiken van een perfecte symmetrie, waarbij het linker- en het rechterkanaal volledig zijn geïsoleerd. Dit verbetert de S/N-verhouding en levert een breed, open geluidsbeeld op.

Onderdelen van hoge kwaliteit en A.R.T. Wedge

ESS DAC's* met ultrahoge prestaties dragen bij tot een onovertroffen geluidsbeeld met een hoog dynamisch bereik en superlage vervormings- en ruisniveaus. Een vijfde voet in het midden van het toestel, de A.R.T. Wedge (Anti-Resonantie Technologie) vult de andere voeten aan om resonanties te voorkomen die de prestaties kunnen beïnvloeden. Alle overige interne en externe onderdelen, inclusief het aluminium voorpaneel, zijn van de hoogste kwaliteit.

* ESS DAC's alleen voor RX-A3030/A2030/A1030.

Music Enhancer

High-bit-, high-sampling-uitbreiding tot 96 kHz/24-bit kan worden toegepast op 44,1/48 kHz-muziekgegevens zoals die worden gebruikt door CD's of FLAC-bestanden. Dit levert een verbeterde muzikale gedetailleerdheid op, zoals de verplaatsing van een strijkstok over de snaren van de viool, en verbetert ook de geluidsafbeelding, zodat iedere optredende artiest in het geluidsveld kan worden geplaatst.

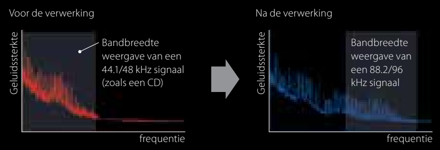

YPAO (Yamaha Parametric Acoustic Optimiser van het vertrek)

YPAO analyseert de kamerakoestiek en kalibreert vervolgens de audioparameters nauwkeurig voor een optimaal geluid op verschillende luisterposities. Reflected Sound Control (Regeling van Gereflecteerd Geluid) corrigeert vroege reflecties om geluid van studiokwaliteit te verkrijgen en DSP Effectnormalisatie varieert de CINEMA DSP-parameters op basis van gereflecteerde geluiden.

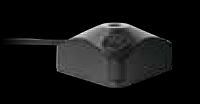

De RX-A3030 en de RX-A2030 maken gebruik van een nieuwe microfoon die nog nauwkeuriger akoestische gegevens vastlegt.

Microfoonstandaard voor hoekmeting voor RX-A3030.

Geboren om SMART te zijn

Wij introduceren de verder verfijnde V 75-serie. Met de AV-Controller verloopt de afstelling naadloos, "smart" is een passende benaming voor de gemakkelijke bediening en veelzijdige functionaliteit van deze modellen. Voor een slim iemand als u, is er nu de slimme Yamaha. Genieten van AV, sneller en comfortabeler, is nu binnen handbereik.

Geniet van de vrijheid van draadloze muziek

Geen draden meer! AirPlay biedt u het comfort van de draadloze weergave van muziek van uw iPod/iPhone/iPad. Met de Compressed Music Enhancer kunt u genieten van bronnen van gecomprimeerde muziek in geluid van een hoge kwaliteit. Download de AV Controller-App en u kunt met Music Play muziek die is opgeslagen op iOS- of Android-toestellen streamen naar uw receiver. Op twee geweldige manieren meer opties voor het luisteren naar muziek! * Alle modellen behalve RX-V375.

AirPlay

YBA-11 *Bluetooth*adapter

Bluetooth®

De YBA-11 vormt de snelle en gemakkelijke oplossing voor het draadloos streamen van muziek vanaf een mobiele telefoon of PC die geschikt is voor *Bluetooth*, zonder dat een Wi-Fi-omgeving nodig is.

Meer manieren om uw muzikale horizon te verbreden

Het brede Yamaha AV Receiver-assortiment biedt eenvoudige toegang tot alle typen inhoud die u wilt. Op de netwerkcompatibele modellen kunt u genieten van populaire streamingservices en de RX-V500D bevat een DAB/DAB+ tuner.

Spotify For music. napster a Rhapsody company DAB Digital Audio Broadcasting DAB+ Digital Audio Broadcasting

* Beschikbaarheid muziekservice is afhankelijk van de regio's (Spotify, Napster). Firmware-update en Spotify Connect App zijn vereist (Spotify). Bezoek spotify.com voor details.

Energiebesparingsfuncties

Yamaha AV receivers hebben een ECO-modus die het stroomverbruik vermindert met ongeveer 20%*, een automatische uitschakelfunctie en een laag stroomverbruik op stand-by.

ECOmode

* Vergeleken met stroomverbruik wanneer de ECO-stand is uitgeschakeld (meting van Yamaha).

De AV Controller-App is handig, eenvoudig in gebruik en gratis

Download de gratis Yamaha AV Controller-App en ga met uw smartphone of tablet diverse functies van uw receiver bedienen met een enkele handbeweging. Duidelijke afbeeldingen maken de app gemakkelijk en leuk om te gebruiken. * Alle modellen behalve RX-V375

Available on the App Store ANDROID APP ON Google play

Lijsten doorlopen op zoek naar songs is gemakkelijker dan ooit

Nummer, album en artiest worden weergegeven naast kleurrijke afbeeldingen van albums, zodat het zoeken en selecteren van songs gemakkelijk gaat. Op een iPad kunt u handig zoeken via de hoofd- en subschermen.

Schitterend dun — een nieuwe AV-stijl

Een platte behuizing die overal in past.
Maar toch overladen met audiotechnologie en geavanceerde netwerkfuncties met topkwaliteit.
De perfecte manier om een nieuwe wereld van AV-amusement te ontdekken.

RX-S600 AV-receiver | RX-S600D AV-receiver

Digital Audio Broadcasting

Uitstekend geluid

Onderdelen van topkwaliteit, geavanceerde functies

Levert audioprestaties van topkwaliteit dankzij een opnieuw opgezet aardings- en voedingspatroon, evenals zorgvuldig geselecteerde en op maat ontworpen onderdelen, zoals de transformator en het koellichaam. Gebruikt een analoge discrete versterkerconstructie, een PLL-circuit voor lage beeldinstabiliteit en biedt een hoog uitgangsvermogen. Andere eigenschappen van de topkwaliteit zijn een aluminium voorpaneel en hoogwaardige grote schroefaansluitingen voor luidsprekers.

Netjes en handig plaatsen

Plat ontwerp voor een opgeruimd uiterlijk van het systeem

De RX-S600 levert een uitstekende kwaliteit en heeft toch een passende behuizing van slechts 111 mm hoog en 320 mm diep. Het past uitstekend in de nauwe AV-racks zonder aan de voorkant uit te steken. Hierdoor kunt u uw systeem probleemloos plaatsen waar u dat wilt en hebt u altijd een goed ogende installatie. U kunt een slim uitziend thuisbioscoopsysteem samenstellen.

Een entertainmentnetwerk opzetten

Toegang tot een groter bereik aan digitale muziek

Ondersteuning voor AirPlay betekent dat de ontvanger klaar is om audiostreams te ontvangen van computers waarop iTunes wordt uitgevoerd en van een iPod, iPhone of iPad. Hierdoor wordt het gemakkelijk om te genieten van muziek en video's vanaf uw computer of mobiele apparaten. U hebt ook toegang tot muziekbestanden die zijn opgeslagen op een PC of NAS, en tot internetradio of de streaming-muziekservices Spotify en Napster. Daarnaast biedt een ingebouwde DAB/DAB+ tuner toegang tot de grote wereld van digitale uitzendingen.

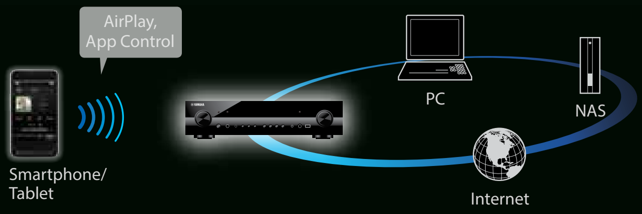

Spotify For music. napster a Rhapsody company DAB Digital Audio Broadcasting DAB+ Digital Audio Broadcasting

* Beschikbaarheid muziekservice is afhankelijk van de regio's (Spotify, Napster). Firmware-update en Spotify Connect App zijn vereist (Spotify). Bezoek spotify.com voor details.

AV Controller-app

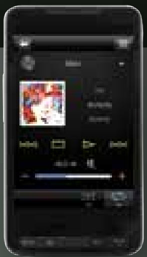

Veelzijdige, slimme en eenvoudige bediening

Deze bijzonder veelzijdige app maakt van uw smartphone of tablet een Wi-Fi-afstandsbediening voor bepaalde netwerkmodellen. Met de zeer heldere, gemakkelijk te gebruiken interface krijgt u volop flexibiliteit voor het regelen van functies van de receiver, het selecteren van netwerktoestellen, het kiezen van DSP-standen, en meer. Er is ook een tabletversie beschikbaar.

Available on the App Store — ANDROID APP ON Google play

Weergave aanpassen, namen wijzigen

U kunt de weergave op diverse manieren aanpassen, u kunt bijvoorbeeld functies die u niet gebruikt, verbergen. Standaardnamen onder Invoer, SCENE en Zone kunnen worden gewijzigd naar de namen van uw keuze.

AVENTAGE

	RX-A3030	RX-A2030
Eindversterker	**9-kanaals Discrete Versterker** **230 W per kanaal** (4 Ohm, 1 kHz, 0,9% THD, 1 kan. aangedreven) **150W per kanaal** (8 Ohm, 20 Hz – 20 kHz, 0,06 % THD, 2 kan. aangedreven)	**9-kanaals Discrete Versterker** **220 W per kanaal** (4 Ohm, 1 kHz, 0,9% THD, 1 kan. aangedreven) **140 W per kanaal** (8 Ohm, 20 Hz – 20 kHz, 0,06 % THD, 2 kan. aangedreven)
HDMI	**8 in / 2 uit** (1 voor) **(toe te wijzen voor zone)**	**8 in / 2 uit** (1 voor) **(toe te wijzen voor zone)**
4K Ultra HD doorvoer en upscaling	● (Doorvoer en upscaling)	● (Doorvoer en upscaling)
CINEMA DSP met Virtual Presence-luidspreker	CINEMA DSP HD^3 (23 DSP-programma's)	CINEMA DSP 3D (23 DSP-programma's)
HD Audioformaat-decodering	●	●
Anti-resonantie Technologie (A.R.T.) Wig	●	●
Anti-resonantie constructie	Dubbele bodem / H-vormig dwarsbalkframe / Stijve bodemframes	H-vormig dwarsbalkframe / Stijve bodemframes
DAC	ESS ES9016 x 1, ES9006 x 1	ESS ES9006 x 2
High-resolution Music Enhancer	●	●
Dialogue Lift / Dialogue Level Aanpassing	●	●
Netwerkpoort (LAN)	● (DLNA)	● (DLNA)
App (iPhone, iPad, Android-telefoon en Android-tablet)	●	●
AirPlay	●	●
Internet-radio (vTuner)	●	●
Streaming-service	●* (Spotify®, Napster®)	●* (Spotify®, Napster®)
YPAO-geluidsoptimalisatie	Luidsprekerhoek / R.S.C. met Multi-point-meting	R.S.C. met Multi-point-meting
Digitale USB-aansluiting	● (iPod / iPhone / iPad)	● (iPod / iPhone / iPad)
Multi-Language weergave op het scherm	● (Engels/Duits/Frans/Spaans/ Russisch/Italiaans/Japans/Chinees)	● (Engels/Duits/Frans/Spaans/ Russisch/Italiaans/Japans/Chinees)
SCENE	● (SCENE PLUS)	● (SCENE PLUS)
Afstandsbediening	● (Macro / Leren / Voorkeuze)	● (Macro / Leren / Voorkeuze)
Originele videoverwerking van Yamaha	● (Verstelbaar)	● (Verstelbaar)
Zoneregeling	● (Zone 2/3/4)	● (Zone 2/3/4)
HDMI-zone schakelen	● (Geavanceerd)	● (Geavanceerd)
Step-upfuncties en Algemene informatie	• Uitbreidbaar tot 11.2-kanaals • Geavanceerd schakelen van HDMI-zones maakt flexibele AV-schakelen naar meerdere zones mogelijk • Vergulde luidsprekeraansluitingen • Zware poten bieden meer stabiliteit aan het chassis • Extra grote blokcondensatoren • ECO-stand en stroomverbruik op stand-by van 0,35 W • Afmetingen (B x H x D): 435 x 192 x 467 mm • Gewicht: 19,9 kg Titanium afwerking leverbaar.	• Geavanceerd schakelen van HDMI-zones maakt flexibele AV-schakelen naar meerdere zones mogelijk • Vermogenstransformator voor grote stroomsterke • Analoog-naar-analoog opwaardering • Yamaha-originele videoverwerking: bewegingsadaptieve en randadaptieve deinterlacing, multicadans (incl. 3-2 pull-down) detectie • ECO-stand en stroomverbruik op stand-by van 0,35 W • Afmetingen (B x H x D): 435 x 192 x 467 mm • Gewicht: 17,1 kg Titanium afwerking leverbaar.

Spotify For music.
napster a Rhapsody® company

Geavanceerde GGI

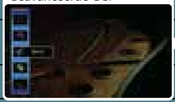

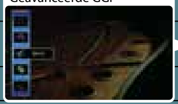

Made for iPod iPhone iPad

RX-A3030/A2030/A1030/A830/A730

23 DSP Surround-programma's

Film		Muziek	
Standaard	Sport	Zaal in München	Village Vanguard*
Spektakel	Recital/Opera*	Zaal in Wenen	De Bottom Line
Sci-Fi	Actiespel	Zaal in Amsterdam*	Cellar Club
Avontuur	Rollenspel	Kamer	Het Roxy Theatre
Drama	Muziekvideo	Kerk in Freiburg*	Warehouse Loft*
Film in mono		Kerk in Royaumont*	9kan Stereo**

* Alleen de RX-A3020/A2020. De RX-A1030/A830/A730, RX-S600/S600D, RX-V500D en RX-Vx75 series heeft 17 programma's.
** RX-A1030/A830/A730, RX-V775/V675 en RX-V575 zijn 7 kan. stereo. RX-V475/V500D/S600/S600D en RX-V375 zijn 5 kan. stereo.

Geschiktheid voor iPod/iPhone/iPad

iPod nano Tweede generatie (aluminium) 2GB 4GB 8GB	iPod nano Derde generatie (video) 4GB 8GB	iPod nano Vierde generatie (video) 8GB 16GB	iPod nano Vijfde generatie (videocamera) 8GB 16GB	iPod nano Zesde generatie 8GB 16GB
iPod touch Eerste generatie 8GB 16GB 32GB	iPod touch Tweede generatie 8GB 16GB 32GB	iPod touch Derde generatie 32GB 64GB	iPod touch Vierde generatie 8GB 16GB 32GB 64GB	iPhone 4GB 8GB 16GB
iPhone 3G 8GB 16GB	iPhone 3GS 8GB 16GB 32GB	iPad 16GB 32GB 64GB	iPad2 16GB 32GB 64GB	iPad Derde generatie 16GB 32GB 64GB
iPhone 4 8GB 16GB 32GB	iPhone 4S 16GB 32GB 64GB			

RX-A1030	RX-A830	RX-A730
7-kanaals Discrete Versterker **170 W per kanaal** (4 Ohm, 1 kHz, 0,9% THD, 1 kan. aangedreven) **110 W per kanaal** (8 Ohm, 20 Hz – 20 kHz, 0,06% THD, 2 kan. aangedreven)	**7-kanaals Discrete Versterker** **160W per kanaal** (4 Ohm, 1 kHz, 0,9% THD, 1 kan. aangedreven) **100 W per kanaal** (8 Ohm, 20 Hz – 20 kHz, 0,09 % THD, 2 kan. aangedreven)	**7-kanaals Discrete Versterker** **150W per kanaal** (4 Ohm, 1 kHz, 0,9% THD, 1 kan. aangedreven) **90W per kanaal** (8 Ohm, 20 Hz – 20 kHz, 0,09 % THD, 2 kan. aangedreven)
8 in / 2 uit (1 voor) **(toe te wijzen voor zone)**	**8 in / 2 uit** (1 voor) (gelijktijdig. Zone B-uitgang)	**6 in / 1 uit** (1 voor)
● (Doorvoer en upscaling)	● (Doorvoer en upscaling)	● (Doorvoer en upscaling)
CINEMA DSP 3D (17 DSP-programma's)	CINEMA DSP 3D (17 DSP-programma's)	CINEMA DSP 3D (17 DSP-programma's)
●	●	●
●	●	●
Stijve bodemframes		
ESS ES9006 x 1	Burr-Brown PCM5101	Burr-Brown PCM5101
●	●	●
● (DLNA)	● (DLNA)	● (DLNA)
●	●	●
●	●	●
●	●	●
●* (Spotify®, Napster®)	●* (Spotify®, Napster®)	●* (Spotify®, Napster®)
R.S.C. met Multi-point-meting	R.S.C. met Multi-point-meting	R.S.C. (Reflected Sound Control)
Geavanceerde GGI ● (iPod / iPhone / iPad)	Geavanceerde GGI ● (iPod / iPhone / iPad)	Geavanceerde GGI ● (iPod / iPhone / iPad)
● (Engels/Duits/Frans/Spaans/ Russisch/Italiaans/Japans/Chinees)	● (Engels/Duits/Frans/Spaans/ Russisch/Italiaans/Japans/Chinees)	● (Engels/Duits/Frans/Spaans/ Russisch/Italiaans/Japans/Chinees)
● (SCENE PLUS)	○	○
○ (Leren / Voorkeuze)	○ (Leren / Voorkeuze)	○ (Voorkeuze)
○ (Zone 2)	○ (Zone 2)	○ (Zone 2)
○		

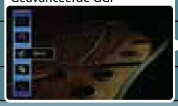

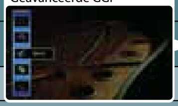

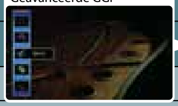

RX-A1030

- Met HDMI-zone schakelen is de weergave van verschillende HD-audio-/videobronnen in verschillende kamers mogelijk
- Symmetrische opbouw eindversterker
- Koellichaam met anti-trillingseigenschappen en anti-thermische eigenschappen
- Zeer snelle thermische terugkoppeling eindversterker
- DAC op Pure Ground-circuits
- PLL-circuits voor uiterst lage instabiliteit
- Functie voor Systeem-backup en -herstel
- ECO-stand en stroomverbruik op stand-by van 0,35 W
- Afmetingen (B x H x D): 435 x 182 x 432 mm • Gewicht: 15,1 kg

Titanium afwerking leverbaar.

RX-A830

- Aluminium voorpaneel
- HDMI Zone B voor audio-/videostreaming naar een ander vertrek
- Subwoofer afstemming
- Veelzijdige Zoneregeling: Zone 2 aan/uit en regeling op voorpaneel en Party-stand
- Phono-ingang voor het afspelen van vinyl
- ECO-stand en laag stroomverbruik op stand-by van 0,15 W
- Afmetingen (B x H x D): 435 x 171 x 369 mm
- Gewicht: 10,5 kg

Titanium afwerking leverbaar.

RX-A730

- Aluminium voorpaneel
- FLAC of WAV 192kHz/24-bit audioweergave
- PLL-circuits voor uiterst lage instabiliteit helpt het geluidsbeeld te optimaliseren
- Pure Direct
- Nieuwe virtuele CINEMA DSP voor 7.1-kanaals surroundgeluid
- Veelzijdige Zoneregeling: Zone-videotoewijzing
- Stroomverbruik in Stand-by van 0,15 W
- Afmetingen (B x H x D): 435 x 171 x 367 mm
- Gewicht: 10,4 kg

Titanium afwerking leverbaar.

* Beschikbaarheid muziekservice is afhankelijk van de regio's (Spotify, Napster). Firmware-update en Spotify Connect App zijn vereist (Spotify). Bezoek spotify.com voor details.

AVENTAGE Blu-ray Disc-speler

AV Controller APP

BD-A1020

1080p

Universele WiFi Blu-ray Disc-speler

- Ingebouwde WiFi maakt aansluiten gemakkelijk
- Afspelen Blu-ray Disc™, Super Audio CD, DVD-Audio, DVD, CD
- Ondersteunt afspelen van Blu-ray 3D™
- AV Controller-app voor iPhone, iPad of Android-toestellen
- Aluminium voorpaneel high-end-kwaliteit
- Geschikt voor weergave FLAC-bestanden
- 192 kHz/32-bit audio-DAC
- Geschikt voor DivX Plus HD
- Afmetingen (B x H x D): 435 x 86 x 258 mm
- Gewicht: 2,9 kg

Titanium afwerking leverbaar.

* Netflix is in bepaalde landen verkrijgbaar. Ongelimiteerd lidmaatschap vereist.

	RX-V775	RX-V675
Eindversterker	**7-kanaals Discrete Versterker** **160W per kanaal** (4 Ohm, 1 kHz, 0,9% THD, 1 kan. aangedreven) **95W per kanaal** (8 Ohm, 20 Hz – 20 kHz, 0,09% THD, 2 kan. aangedreven)	**7-kanaals Discrete Versterker** **150W per kanaal** (4 Ohm, 1 kHz, 0,9% THD, 1 kan. aangedreven) **90W per kanaal** (8 Ohm, 20 Hz – 20 kHz, 0,09% THD, 2 kan. aangedreven)
HDMI (Geschikt voor HDMI CEC)	**6 in / 2 uit** (1 voor) (gelijktijdig. Zone B-uitgang)	**6 in / 1 uit** (1 voor)
4K Ultra HD doorvoer en upscaling	● (Doorvoer en upscaling)	● (Doorvoer en upscaling)
CINEMA DSP	● (3D, 17 DSP-programma's)	● (3D, 17 DSP-programma's)
HD Audioformaat-decodering	●	●
Dialogue Lift / Dialogue Level Aanpassing	●	●
Virtual Presence-luidspreker	●	●
Netwerkpoort (LAN)	● (DLNA)	● (DLNA)
App (iPhone, iPad, Android-telefoon en Android-tablet)	●	●
AirPlay / Internet-radio	● / ●	● / ●
DAB+ Tuner / FM /AM	— / ● / ●	— / ● / ●
Streaming-service	●* (Spotify®, Napster®)	●* (Spotify®, Napster®)
YPAO-geluidsoptimalisatie	● (R.S.C. met Multi-point-meting)	○ (R.S.C.)
MHL-ondersteuning	● (HDMI aan voorzijde)	● (HDMI aan voorzijde)
Digitale USB-aansluiting voor iPod/iPhone/iPad	● (iPod / iPhone / iPad)	● (iPod / iPhone / iPad)
Multi-Language weergave op het scherm	● (Engels/Duits/Frans/ Spaans/Russisch/Italiaans/ Japans/Chinees)	● (Engels/Duits/Frans/ Spaans/Russisch/Italiaans/ Japans/Chinees)
Afstandsbediening	● (Voorkeuze / Leren)	○ (Voorkeuze)
Zoneregeling	● (Zone 2)	● (Zone 2)
Step-upfuncties en Algemene informatie	• Aluminium voorpaneel • Twee HDMI-uitgangen sturen video naar twee monitoren • Veelzijdige Zoneregeling: stand Zone-videotoewijzing en Party • Phono-ingang voor het afspelen van vinyl • ECO-stand en laag stroomverbruik op stand-by van 0,15 W • Afmetingen (B x H x D): 435 x 171 x 368 mm • Gewicht: 10,5 kg	• Hoogwaardige videoverwerking • Intelligent toe te wijzen versterkers • PLL-circuits Pure Direct en geringe instabiliteit • Web-browser-regeling • Veelzijdige Zoneregeling: Zone 2 aan/uit en regeling, Zone max. volume en begin-volume-instelling • ECO-stand en laag stroomverbruik op stand-by van 0,15 W • Afmetingen (B x H x D): 435 x 171 x 364 mm • Gewicht: 10 kg

Geavanceerde GGI

Geavanceerde GGI

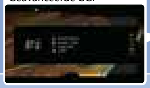

Titanium afwerking leverbaar.

Titanium afwerking leverbaar.

Made for iPod iPhone iPad

RX-V775/V675/V575/V500D/V475/S600/S600D

Made for iPod iPhone

RX-V375

Blu-ray Disc™-spelers

BD-S673

WiFi Blu-ray Disc-speler

1080p

- Ingebouwde WiFi maakt aansluiten gemakkelijk
- Functies voor Blu-ray 3D™ Disc afspelen
- Functies voor HD-audioformaatsignaal
- App geschikt voor iPhone/iPad, Android-telefoon/tablet
- 192 kHz/32-bit audio-DAC
- Geschikt voor weergave FLAC-bestand
- Uitgaand HDMI-videosignaal geschikt voor 1080p/24 Hz
- Digitale en analoge uitgangsterminals
- SCENE-functionaliteit via HDMI CEC
- Geschikt voor DivX Plus HD
- Afmetingen (B x H x D): 435 x 86 x 257 mm
- Gewicht: 2,8 kg

AV Controller APP

Titanium afwerking leverbaar.

* Netflix is in bepaalde landen verkrijgbaar. Ongelimiteerd lidmaatschap vereist.

BD-S473

Blu-ray Disc-speler

- Functies voor Blu-ray 3D™ Disc afspelen
- Functies voor HD-audioformaatsignaal
- App geschikt voor iPhone/iPad, Android-telefoon/tablet (door middel van firmware-update)
- Geschikt voor weergave FLAC-bestand

Network · dlna CERTIFIED · AirPlay

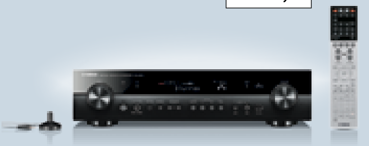

RX-V575	RX-V500D/RX-V475	RX-V375	RX-S600/RX-S600D
7-kanaals Discrete Versterker **115 W per kanaal** (6 Ohm, 1 kHz, 0,9% THD, 1 kan. aangedreven) **80 W per kanaal** (6 Ohm, 20 Hz – 20 kHz, 0,09% THD, 2 kan. aangedreven)	**5-kanaals Discrete Versterker** **115 W per kanaal** (6 Ohm, 1 kHz, 0,9% THD, 1 kan. aangedreven) **80 W per kanaal** (6 Ohm, 20 Hz – 20 kHz, 0,09% THD, 2 kan. aangedreven)	**5-kanaals Discrete Versterker** **100 W per kanaal** (6 Ohm, 1 kHz, 0,9% THD, 1 kan. aangedreven) **70 W per kanaal** (6 Ohm, 20 Hz – 20 kHz, 0,09% THD, 2 kan. aangedreven)	**5-kanaals Discrete Versterker** **95W per kanaal** (6 Ohm, 1 kHz, 0,9% THD, 1 kan. aangedreven) **60W per kanaal** (6 Ohm, 20 Hz – 20 kHz, 0,09% THD, 2 kan. aangedreven)
5 in / 1 uit	**5 in / 1 uit**	**4 in / 1 uit**	**5 in / 1 uit**
○ (Doorvoer)	○ (Doorvoer)	○ (Doorvoer)	○ (Doorvoer)
● (3D, 17 DSP-programma's)	● (3D, 17 DSP-programma's)	○ (17 DSP-programma's)	● (3D, 17 DSP-programma's)
●	●	●	●
—	—	—	—
●	●	—	●
● (DLNA)	● (DLNA)	—	● (DLNA)
●	●	—	●
● / ●	● / ●	— / —	● / ●
— / ● / ●	● (alleen V500D) / ● / ● (alleen V475)	— / ● / ●	● (alleen S600D) / ● / ● (alleen S600)
○ * (Spotify®)	○ * (Spotify®)	—	○ * (Spotify®)
○	○	○	○
○ (HDMI aan achterzijde)	○ (HDMI aan achterzijde)	—	○ (HDMI aan achterzijde)
● (iPod / iPhone / iPad)	● (iPod / iPhone / iPad)	○ (iPod / iPhone)	● (iPod / iPhone / iPad)
OSD in kleur ○ (Engels/Duits/Frans/Spaans/Russisch/Italiaans/Japans/Chinees)	OSD in kleur ○ (Engels/Duits/Frans/Spaans/Russisch/Italiaans/Japans/Chinees)	OSD in kleur ○ (Engels/Duits/Frans/Spaans/Russisch/Italiaans/Japans/Chinees)	OSD in kleur ○ (Engels/Duits/Frans/Spaans/Russisch/Italiaans/Japans/Chinees)
○ (Voorkeuze)	○ (Voorkeuze)	○	○ (Voorkeuze)
○ (Luidspreker Zone B)	—	—	—

DAB Digital Audio Broadcasting · DAB+ · Spotify For music.

RX-V575

- Zone B-uitgang levert 2-kanaals geluid in een tweede vertrek
- Toe te wijzen versterkers voor bi-ampaansluiting
- Twee subwoofer-uitgangen (gelijktijdige uitgangen)
- ECO-stand en laag stroomverbruik op stand-by van 0,1 W
- Afmetingen (B x H x D): 435 x 161 x 315 mm
- Gewicht: 8,2 kg

Titanium afwerking leverbaar.

DOLBY TRUEHD · dts-HD Master Audio · MHL · HDMI · 4K Pass-Through · CINEMA DSP 3D · VIRTUAL · SILENT CINEMA · compressed music ENHANCER · SCENE · YPAO · ECO mode

RX-V500D/RX-V475

- DAB/DAB+ tuner (alleen RX-V500D)
- FLAC of WAV 192kHz/24-bit audioweergave
- PLL-circuits voor lage beeldinstabiliteit
- Burr-Brown 192 kHz/24-bit DAC's
- DC Uit voor optionele accessoires
- ECO-stand en laag stroomverbruik op stand-by van 0,1 W
- Afmetingen (B x H x D): 435 x 161 x 315 mm
- Gewicht: 8,1 kg

Titanium afwerking leverbaar.

DOLBY TRUEHD · dts-HD · MHL · HDMI · DAB · DAB+ · 4K Pass-Through · CINEMA DSP 3D · VIRTUAL · SILENT CINEMA · compressed music ENHANCER · SCENE · YPAO · ECO mode

RX-V375

- Subwoofer instellen
- Laden van iPod, enz via USB wanneer AV-receiver is uitgeschakeld
- Gecomprimeerde Music Enhancer
- Burr-Brown 192 kHz/24-bit DAC's voor alle kanalen
- SCENE-knoppen – snel en eenvoudig in gebruik
- ECO-stand en laag stroomverbruik op stand-by
- Afmetingen (B x H x D): 435 x 151 x 315 mm
- Gewicht: 7,4 kg

Titanium afwerking leverbaar.

DOLBY TRUEHD · dts-HD · HDMI · 4K Pass-Through · CINEMA DSP · SILENT CINEMA · compressed music ENHANCER · SCENE · YPAO · ECO mode

RX-S600/RX-S600D

- Met DAB/DAB+ tuner genieten van digitale radio-uitzending van hoge kwaliteit (alleen RX-S600D)
- Aluminium voorpaneel voor verbeterde stevigheid en aantrekkelijkheid
- Luidsprekeraansluitingen met hoge kwaliteit
- Overige functies dezelfde als van RX-V475
- Afmetingen (B x H x D): 435 x 111 x 320 mm
- Gewicht: 7,8 kg

Titanium afwerking leverbaar.

DOLBY TRUEHD · dts-HD · MHL · HDMI · DAB · DAB+ · 4K Pass-Through · CINEMA DSP 3D · VIRTUAL · SILENT CINEMA · compressed music ENHANCER · SCENE · YPAO · ECO mode

* Beschikbaarheid muziekservice is afhankelijk van de regio's (Spotify, Napster). Firmware-update en Spotify Connect App zijn vereist (Spotify). Bezoek spotify.com voor details.

AV Controller APP

1080p

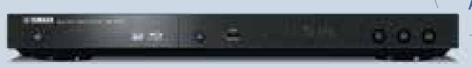

- Uitgaand HDMI-videosignaal geschikt voor 1080p/24 Hz
- SCENE-functionaliteit via HDMI CEC
- Afmetingen (B x H x D): 435 x 50 x 202 mm
- Gewicht: 2 kg

Titanium afwerking leverbaar.

COMPACT disc DIGITAL AUDIO · Java POWERED · dlna CERTIFIED · DOLBY TRUEHD · dts Digital Surround · HDMI · AVCHD · MP3 · JPEG

Optionele Accessoires

Wifi-adapter voor draadloze LAN-verbinding

YWA-10 Wi-Fi CERTIFIED

WiFi-adapter

De YWA-10 heeft twee LAN-terminals (voor de AV-receiver en nog een component zoals een Blue-ray-speler), wordt gevoed door het USB-terminal van de receiver en biedt WPS (automatische installatie) of niet-automatische installatie via de PC.

Bluetooth-adapter voor het Draadloos Streamen van Muziek

YBA-11 Bluetooth · aptX csr

***Bluetooth* Draadloze Audio-receiver**

Met de YBA-11 kunt u muziek draadloos naar de AV-Receiver streamen vanaf een mobiele telefoon of een PC die geschikt is voor *Bluetooth*. Dankzij de digitale verbinding en het aptX® algoritme voor audiocodering kunt u genieten van draadloze streaming van muziek met optimale geluidskwaliteit.

RX-A3030

9-kanaals **230 W per kanaal** (4 ohm, 1 kHz, 0,9 % THD, 1 kan. aangedreven)
150 W per kanaal (8 ohm, 20 Hz-20 kHz, 0,06% THD, 2 kan. aangedreven)

Ingangen	
HDMI*1 (HDMI voor: geschikt voor MHL-invoer)	8
Netwerk	1
USB*1	1
Radio-antenne (FM/AM)	1 / 1
Optisch Digitaal (Toe te wijzen behalve Video Aux))*1	4
Coaxiaal Digitaal (Toe te wijzen)	3
Analoge AV*1 / Audio (met Phono)	5 / 5
Component Video (Toe te wijzen)	4
Composiet*1 / S-Video	5 / 4
Meerkanaals Externe Decoder	8 kan

*1 Inclusief aansluitingen op het voorpaneel.
*2 Toe te wijzen aan Monitor Uit of Zone (2/3/4 toe te wijzen) uit.
*3 Voor als optie verkrijgbare accessoires.
*4 Toe te wijzen aan Zone 2 Uitgang of Front Presence Pre Out, Toe te wijzen aan Zone 3 Uitgang of Rear Presence Pre Out.
*5 Ondersteuning bediening Yamaha subwoofer-systeem.

Uitgangen	
HDMI	2 (Zone toe te wijzen)
Optisch Digitaal	1
Analoge Audio	1
Pre-Uit	11.2 kan
Component Video Monitor*2	1
Composiet / S-Video Monitor*2	1 / 1
AV-Uit (Composite / S-Video)	1 / 1
Luidspreker (zonder subwoofer)	9 kan (11 aansluitingen)
Subwoofer	2 (stereo, voor/achter, Mono x 2)
DC Uit*3	1
Hoofdtelefoonaansluiting	1

Overige	
Zone 2 Uit / F. Pres Pre Out met Volume- en Toonregeling*4	1
Zone 3 Uit / R. Pres Pre Out met Volume- en Toonregeling*4	1
Remote In/Out	2 / 2
+12V / Totaal 0.1A Trigger uit*5	2
RS-232C	1
Aansluiting voor afneembare voedingskabel	1

RX-A2030

9-kanaals **220 W per kanaal** (4 ohm, 1 kHz, 0,9 % THD, 1 kan. aangedreven)
140 W per kanaal (8 ohm, 20 Hz-20 kHz, 0,06 % THD, 2 kan. aangedreven)

Ingangen	
HDMI*1 (HDMI voor: geschikt voor MHL-invoer)	8
Netwerk	1
USB*1	1
Radio-antenne (FM/AM)	1 / 1
Optisch Digitaal (Toe te wijzen behalve Video Aux)*1	4
Coaxiaal Digitaal (Toe te wijzen)	3
Analoge AV*1 / Audio (met Phono)	5 / 5
Component Video (Toe te wijzen)	4
Composiet*1 / S-Video	5 / 4
Meerkanaals Externe Decoder	8 kan

*1 Inclusief aansluitingen op het voorpaneel.
*2 Toe te wijzen aan Monitor Uit of Zone 2/3 uit.
*3 Voor als optie verkrijgbare accessoires.
*4 Ondersteuning bediening Yamaha subwoofer-systeem.

Uitgangen	
HDMI	2 (Zone toe te wijzen)
Optisch Digitaal	1
Analoge Audio	1
Pre-Uit	7,2 kan
Component Video Monitor*2	1
Composiet / S-Video Monitor*2	1 / 1
AV-Uit (Composite / S-Video)	1 / 1
Luidspreker (zonder subwoofer)	9 kan (11 aansluitingen)
Subwoofer	2 (stereo, voor/achter, 2 x mono)
DC Uit*3	1
Hoofdtelefoonaansluiting	1

Overige	
Zone 2 Uit met Volume- en Toonregeling	1
Zone 3 Uit met Volume- en Toonregeling	1
Remote In/Uit	2 / 2
+12V / Totaal 0.1A Trigger uit*4	2
RS-232C	1
Aansluiting voor afneembare voedingskabel	1

RX-A1030

7-kanaals **170 W per kanaal** (4 ohm, 1 kHz, 0,9 % THD, 1 kan. aangedreven)
110 W per kanaal (8 ohm, 20 Hz-20 kHz, 0,06 % THD, 2 kan. aangedreven)

Ingangen	
HDMI*1 (Audio-ingang toe te wijzen*2, HDMI voor: geschikt voor MHL-invoer)	8
Netwerk	1
USB*1	1
Radio-antenne (FM/AM)	1 / 1
Optisch Digitaal (Toe te wijzen behalve Video Aux)*1	4
Coaxiaal Digitaal (Toe te wijzen)	3
Analoge AV*1 / Audio (met Phono)	5 / 5
Component Video (Toe te wijzen)	4
Composiet*1 / S-Video	5 / 4
Meerkanaals Externe Decoder	8 kan

*1 Inclusief aansluitingen op het voorpaneel.
*2 HDMI-ingang op het voorpaneel kan niet worden toegewezen.
*3 Toe te wijzen aan Monitor Uit of Zone 2 uit.
*4 Voor als optie verkrijgbare accessoires.
*5 Ondersteuning bediening Yamaha subwoofer-systeem.

Uitgangen	
HDMI	2 (Zone toe te wijzen)
Optisch Digitaal	1
Analoge Audio	1
Pre-Uit	7,2 kan
Component Video Monitor*3	1
Composiet / S-Video Monitor*3	1 / 1
AV-Uit (Composite / S-Video)	1 / 1
Luidspreker (zonder subwoofer)	7ch (9-aansluitingen)
Subwoofer	2 x mono
DC Uit*4	1
Hoofdtelefoonaansluiting	1

Overige	
Zone 2 Uit met Volume- en Toonregeling	1
Remote In/Out	1 / 1
+12V / Totaal 0.1A Trigger uit*5	2
RS-232C	1
Aansluiting voor afneembare voedingskabel	1

RX-A830

7-kanaals **160 W per kanaal** (4 ohm, 1 kHz, 0,9% THD, 1 kan. aangedreven)
100 W per kanaal (8 ohm, 20 Hz-20 kHz, 0,09 % THD, 2 kan. aangedreven)

Ingangen	
HDMI*1 (Audio-ingang toe te wijzen*2, HDMI voor: geschikt voor MHL-invoer)	8
Netwerk	1
USB*1	1
Radio-antenne (FM/AM)	1 / 1
Optisch Digitaal	2
Coaxiaal Digitaal	2
Analoge audio*1 (met Phono)	6
Component Video (Audio-ingang toe te wijzen)	2
Composiet Video*1	5

*1 Inclusief aansluitingen op het voorpaneel.
*2 HDMI-ingang op het voorpaneel kan niet worden toegewezen.
*3 Toe te wijzen voor surround-achter L/R voor bi-amp (voor L/R).
*4 Extra luidsprekeraansluitingen zijn toe te wijzen aan Zone 2 of Presence.
*5 Voor als optie verkrijgbare accessoires.
*6 Ondersteuning bediening Yamaha subwoofer-systeem.

Uitgangen	
HDMI	2 (gelijktijdig)
Analoge Audio	1
Analoge AV	1
Pre-Uit	7,2 kan
Component Video Monitor	1
Composite Monitor	1
Composite AV	1
Luidspreker (zonder subwoofer)*3/*4	7kan. (9 aansluitingen)
Subwoofer	2 x mono
DC Uit*5	1
Hoofdtelefoonaansluiting	1

Overige	
Zone 2 Audio Uit 1	
Remote In/Out	1 / 1
+12V / Totaal 0.1A Trigger uit*6	1
RS-232C	1
Aansluiting voor afneembare voedingskabel	1

RX-A730

7-kanaals **150 W per kanaal** (4 ohm, 1 kHz, 0,9% THD, 1 kan. aangedreven)
90 W per kanaal (8 ohm, 20 Hz – 20 kHz, 0,09% THD, 2 kan. aangedreven)

Ingangen	
HDMI*1 (Audio-ingang toe te wijzen*2, HDMI voor: geschikt voor MHL-invoer)	6
Netwerk	1
USB*1	1
Radio-antenne (FM/AM)	1 / 1
Optisch Digitaal	2
Coaxiaal Digitaal	2
Analoge audio*1	4
Component Video (Audio-ingang toe te wijzen)	2
Composiet Video*1	5

*1 Inclusief aansluitingen op het voorpaneel.
*2 HDMI-ingang op het voorpaneel kan niet worden toegewezen.
*3 Toe te wijzen voor surround-achter L/R voor bi-amp (voor L/R).
*4 Extra luidsprekeraansluitingen zijn toe te wijzen aan Zone 2 of Presence.
*5 Voor als optie verkrijgbare accessoires.

Uitgangen	
HDMI	1
Analoge AV	1
Component Video Monitor	1
Composite Monitor	1
Composite AV	1
Luidspreker (zonder subwoofer)*3/*4	7kan. (9 aansluitingen)
Subwoofer	2 x mono
DC Uit*5	1
Hoofdtelefoonaansluiting	1

Overige	
Zone 2 Audio Uit 1	
Remote In/Out	1 / 1
+12V / Total 0.1A Trigger uit	1
Aansluiting voor afneembare voedingskabel	1

RX-V775

7-kanaals **160 W per kanaal** (4 ohm, 1 kHz, 0,9% THD, 1 kan. aangedreven)
95 W per kanaal (8 ohm, 20 Hz – 20 kHz, 0,09% THD, 2 kan. aangedreven)

Ingangen	
HDMI*1 (Audio-ingang toe te wijzen*2, HDMI voor: geschikt voor MHL-invoer)	6
Netwerk	1
USB*1	1
Radio-antenne (FM/AM)	1 / 1
Optisch Digitaal	2
Coaxiaal Digitaal	2
Analoge Audio (met Phono)	5
Component Video (Audio-ingang toe te wijzen)	2
Composiet Video*1	5

∗1 Inclusief aansluitingen op het voorpaneel
∗2 HDMI-ingang op het voorpaneel kan niet worden toegewezen.
∗3 Toe te wijzen voor surround-achter L/R voor bi-amp (voor L/R).
∗4 Extra luidsprekeraansluitingen zijn toe te wijzen aan Zone 2 of Presence.
∗5 Voor als optie verkrijgbare accessoires.

Uitgangen	
HDMI	2 (gelijktijdig)
Analoge Audio	1
Analoge AV	1
Pre-Uit	7,2 kan
Component Video Monitor	1
Composite Monitor	1
Composite AV	1
Luidspreker (zonder subwoofer)*3/*4	7kan / 9 ter
Subwoofer	2 x mono
DC Uit*5	1
Hoofdtelefoonaansluiting	1

Overige	
Zone 2 Audio Uit	1
Remote In/Uit	1 / 1
+12V/0,1 A Aan Uit	1

RX-V675

7-kanaals **150 W per kanaal** (4 ohm, 1 kHz, 0,9% THD, 1 kan. aangedreven)
90 W per kanaal (8 ohm, 20 Hz – 20 kHz, 0,09% THD, 2 kan. aangedreven)

Ingangen	
HDMI*1 (Audio-ingang toe te wijzen*2, HDMI voor: geschikt voor MHL-invoer)	6
Netwerk	1
USB*1	1
Radio-antenne (FM/AM)	1 / 1
Optisch Digitaal	2
Coaxiaal Digitaal	2
Analoge Audio	4
Component Video (Audio-ingang toe te wijzen)	2
Composiet Video*1	5

∗1 Inclusief aansluitingen op het voorpaneel
∗2 HDMI-ingang op het voorpaneel kan niet worden toegewezen.
∗3 Toe te wijzen voor surround-achter L/R voor bi-amp (voor L/R).
∗4 Extra luidsprekeraansluitingen zijn toe te wijzen aan Zone 2 of Presence.
∗5 Voor als optie verkrijgbare accessoires.

Uitgangen	
HDMI	1
Analoge AV	1
Component Video Monitor	1
Composite Monitor	1
Composite AV	1
Luidspreker (zonder subwoofer)*3/*4	7kan / 9 ter
Subwoofer	2 x mono
DC Uit*5	1
Hoofdtelefoonaansluiting	1

Overige	
Zone 2 Audio Uit	1
Remote In/Uit	1 / 1
+12V/0,1 A Aan Uit	1

RX-V575

7-kanaals **115 W per Kanaal** (6 ohm, 1 kHz, 0,9% THD, 1 kan. aangedreven)
80 W per Kanaal (6 ohm, 20 Hz – 20 kHz, 0,09% THD, 2 kan. aangedreven)

Ingangen	
HDMI (Audio-ingang toe te wijzen, HDMI 5: geschikt voor MHL-invoer)	5
Netwerk	1
USB*1	1
Radio-antenne (FM/AM)	1 / 1
Optisch Digitaal	2
Coaxiaal Digitaal	2
Analoge audio*1	4
Component Video (Audio-ingang toe te wijzen)	2
Composiet Video*1	5
Audio Mini-aansluiting*1	1

∗1 Inclusief aansluitingen op het voorpaneel
∗2 Toe te wijzen voor surround-achter L/R voor bi-amp (voor L/R) of ZONE B
∗3 Voor als optie verkrijgbare accessoires.

Uitgangen	
HDMI	1
Analoge Audio	1
Component Video Monitor	1
Composite Monitor	1
Composite AV	1
Luidspreker (zonder subwoofer)*2	7 kan.
Subwoofer	2
DC Uit*3	1
Hoofdtelefoonaansluiting	1

RX-V500D/RX-V475

5-kanaals **115 W per Kanaal** (6 ohm, 1 kHz, 0,9% THD, 1 kan. aangedreven)
80 W per Kanaal (6 ohm, 20 Hz – 20 kHz, 0,09% THD, 2 kan. aangedreven)

*Fotovoorstellingen RX-V500D

Ingangen	
HDMI (Audio-ingang toe te wijzen, HDMI 5: geschikt voor MHL-invoer)	5
Netwerk	1
USB*1	1
Radio-antenne (RX-V475: AM/FM)	1 / 1
(RX-V500D: DAB/FM)	1 / 1
Optisch Digitaal	2
Coaxiaal Digitaal	2
Analoge audio*1	4
Component Video (Audio-ingang toe te wijzen)	2
Composiet Video*1	5
Audio Mini-aansluiting*1	1

∗1 Inclusief aansluitingen op het voorpaneel
∗2 Voor als optie verkrijgbare accessoires.

Uitgangen	
HDMI	1
Analoge Audio	1
Component Video Monitor	1
Composite Monitor	1
Composite AV	1
Luidspreker (zonder subwoofer)	5-kan
Subwoofer	1
DC Uit*2	1
Hoofdtelefoonaansluiting	1

RX-V375

5-kanaals **100 W per kanaal** (6 ohm, 1 kHz, 0,9% THD, 1 kan aangedreven)
70W per Kanaal (6 ohm, 20 Hz – 20 kHz, 0,09% THD, 2 kan. aangedreven)

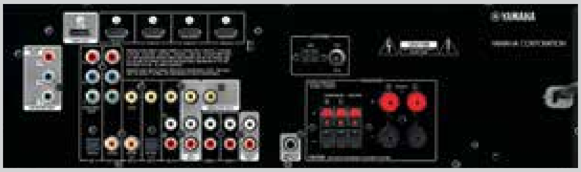

Ingangen	
HDMI (Audio-ingang toe te wijzen)	4
USB*	1
Radio-antenne (FM/AM)	1 / 1
Optisch Digitaal	2
Coaxiaal Digitaal	2
Analoge audio*	4
Component Video (Audio-ingang toe te wijzen)	2
Composite Video*	4
Audio Mini-aansluiting*	1

∗ Inclusief aansluitingen op het voorpaneel.

Uitgangen	
HDMI	1
Analoge Audio	2
Component Video Monitor	1
Composite Monitor	1
Composite AV	1
Luidspreker (zonder subwoofer)	5-kan
Subwoofer	1
Hoofdtelefoonaansluiting	1

RX-S600/RX-S600D

5-kanaals **95W per kanaal** (6 ohm, 1 kHz, 0,9 % THD, 1 kan. aangedreven)
60 W per Kanaal (6 ohm, 20 Hz – 20 kHz, 0,09% THD, 2 kan. aangedreven)

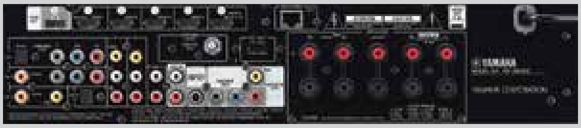

*Fotovoorstellingen RX-S600D

Ingangen	
HDMI (Audio-ingang toe te wijzen, HDMI 5: geschikt voor MHL-invoer)	5
Netwerk	1
USB*1	1
Radio-antenne (RX-S600: AM/FM)	1 / 1
(RX-S600D: DAB/FM)	1 / 1
Optisch Digitaal	2
Coaxiaal Digitaal	2
Analoge audio*1	4
Component Video (Audio-ingang toe te wijzen)	2
Composiet Video*1	4
Audio Mini-aansluiting*1	1

∗1 Inclusief aansluitingen op het voorpaneel
∗2 Voor als optie verkrijgbare accessoires.

Uitgangen	
HDMI	1
Analoge Audio	1
Component Video Monitor	1
Composite Monitor	1
Luidspreker (zonder subwoofer)	5-kan
Subwoofer	1
DC Uit*2	1
Hoofdtelefoonaansluiting	1

Een nieuw tijdperk van YSP.

Uitgebreide surround-sound, extreem gemakkelijke bediening.

YSP is handiger dan ooit!
Plaats het waar u wilt en bedien het met uw smartphone! Speel draadloos muziek af!
Dankzij de unieke YSP-technologie van Yamaha kunt u optimaal genieten van muziek, films en natuurlijk sport met een krachtige uitgebreide surround-sound.

1

Gebruik uw smartphone en geniet van meer gebruiksgemak.

HOME THEATER CONTROLLER-app

De YSP-1400 is compatibel met een gratis controller-app (HT Controller) voor iOS en Android. Het gemakkelijk zichtbare en gebruiksvriendelijke bedieningsscherm maakt gebruik van pictogrammen waarmee u gemakkelijk verschillende bewerkingen kunt uitvoeren, inclusief het in- en uitschakelen, terwijl u de smartphone of het scherm van de tablet bekijkt. U kunt ook gedetailleerde instellingen opgeven voor de uitvoer van het beamgeluid.

Draadloze *Bluetooth* streaming van muziek

Geniet draadloos van het geluid van muziek of films vanaf uw smartphone of tablet. Terwijl u het scherm bekijkt, is het gemakkelijk bewerkingen te selecteren, weer te geven en te stoppen terwijl u geniet van geluid dat wordt ondersteund door het vermogen van de YSP-1400.

YSP-positie

Voer de kamergrootte en de afstand tot de muren in voor een nauwkeurige YSP-beampositionering. Er is ook een testtoon.

Surroundmodus

Gebruik de app om vijf surroundmodi te selecteren: Film, Sport, Game, Muziek, TV-programma.

2

Geniet van krachtig TV-geluid!

Brede, uitgebreide surround-sound

Yamaha Digital Sound Projectors leveren werkelijke (geen virtuele) surround-sound doordat beams geluid produceren dat weerkaatst op de muren. U kunt de beamrichtingen besturen via de afstandsbediening of de app. Dankzij het brede luistergebied kunnen meerdere mensen genieten van krachtige uitgebreide surround-sound.

Dubbel ingebouwde subwoofers voor diepe, rijke lage tonen

Elke basissectie heeft een 8,5 cm grote ingebouwde subwoofer. De uitvoer van lage tonen wordt verbeterd door een basreflexkanaal met hoge resolutie en de brede, grote behuizing voor dynamisch geluid van films en andere bronnen. En met goed gescheiden linker- en rechterkanalen is het geluidsbeeld voortreffelijk.

YSP-1400

Digital Sound Projector

Bluetooth®

- Omvat 8 beam-drivers en twee woofers met digitale versterkers (76 W totaal vermogen: 2W x 8 + 30W x 2)
- Vier CINEMA DSP-programma's: Film, Muziek, Sport en Game
- Slanke vormgeving, in één apparaat, maakt plaatsing voor een TV-toestel mogelijk
- Clear Voice (Heldere Stemweergave) maakt dat dialoog en vertellingen gemakkelijk te horen zijn
- Repeater Afstandsbediening TV en Leerfunctie afstandsbediening TV
- Aansluiting voor een Extra Subwoofer
- Aan de wand te monteren
- Afmetingen (B x H x D): 1.000 x 96 x 141 (zonder beugels: 133) mm
- Gewicht: 4,3 kg

Witte afwerking leverbaar.

Made for iPod iPhone iPad

DOLBY DIGITAL dts Digital Surround UniVolume CINEMA DSP DIGITAL

Draadloze 7.1-kanaals Surround Sound-ervaring.

De nieuwe YSP-serie is een representant van de verdere evolutie van Yamaha's superieure technologie. U zult gewoon versteld staan van de breedte en diepte van de realistische 7.1-kanaals surround-sound die u zal omhullen van voren, van achteren en van opzij.

reddot design award
winner 2013

YSP-4300

Digital Sound Projector

5 Beam +2 for HD Audio 7.1 ch One Remote Control HDMI CEC

- Digitale geluidsprojectortechnologie reproduceert sensationele 7.1-kanaals surround-sound
- Omvat 22 beam-drivers en twee woofers met digitale versterkers (324 W totaal vermogen: 2 W x 22 + 75 W x 2 + Dynamische subwoofer 130 W)
- Met de YIT-W12 kunt u draadloos genieten van muziek
- HDMI (4 in/1 uit) met 4K Doorvoer, 3D, Audio-retourkanaal en Auto Lip-Sync
- Digitale USB-aansluiting voor iPod, iPhone, iPad en USB-apparaten (alleen YSP-4300)
- Draadloze actieve subwoofer biedt een flexibele plaatsing
- Veelzijdige luisterstanden: 5 BeamPlus2, Stereo + 3 BeamPlus2, 5 Beam, Stereo + 3 Beam, 3 Beam, Stereo, stand Target en Mijn Surround
- FM-tuner ingebouwd met Radio Data System (alleen YSP-4300)
- YIT-W12 Draadloze Zender inbegrepen
- Afmetingen (B x H x D): (Voorluidsprekersysteem) 1.102 x 99,5 (zonder standaard: 86) x 161 mm; (Subwoofer) 145 x 446 x 371 mm (Verticaal)
- Gewicht: (Voorluidsprekersysteem) 6,9 kg; (Subwoofer) 9 kg

YSP-3300

Digital Sound Projector

5 Beam +2 for HD Audio 7.1 ch One Remote Control HDMI CEC

- Omvat 16 beam-drivers en twee woofers met digitale versterkers (262 W totaal vermogen: 2 W x 16 + 50 W x 2 + Dynamische subwoofer 130 W)
- Afmetingen (B x H x D): (Voorluidsprekersysteem) 1.002 x 99,5 (zonder standaard: 86) x 161 mm; (Subwoofer) 145 x 446 x 371 mm (Verticaal)
- Gewicht: (Voorluidsprekersysteem) 6,3 kg; (Subwoofer) 9 kg

* De YSP-4300/YSP-3300 zijn ook beschikbaar met zilveren afwerking.

Made for iPod iPhone iPad

DOLBY TRUEHD · dts-HD · HDMI · x.v.Colour · CINEMA DSP DIGITAL · AirWired · compressed music ENHANCER · UniVolume · IntelliBeam · USB (alleen YSP-4300) · Advanced Y·S·T

Soundbeams creëren een omvangrijker soundscape.

YSP-5100

Digital Sound Projector

5 Beam +2 for HD Audio 7.1 ch · One Remote Control HDMI CEC

- Omvat 40 beam-drivers, twee woofers en twee tweeters
- Geschikt voor 1080p HDMI (3D en Audio-retourkanaal, 4 in/1 uit)
- IntelliBeam Automated System Calibration
- Veelzijdige luisterstanden: 5 BeamPlus2, Stereo + 3 BeamPlus2, 5 Beam, Stereo + 3 Beam, 3 Beam en Stereo.
- Opwaardering van analoge video naar HDMI digitale video
- 11 CINEMA DSP-programma's: 3 Movie, 3 Music en 5 Entertainment
- Geschikt voor iPod/iPhone met optionele YIT-W12 voor draadloze werking
- Met de optionele SWK-W10 is draadloze werking van de subwoofer mogelijk
- Afmetingen (B x H x D): 1.200 x 212 x 90 mm • Gewicht: 11 kg

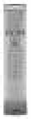

40 x Beam-drivers + 2 x woofers + 2 x tweeters (Breedte 1.200 mm)

DOLBY TRUEHD · dts-HD Master Audio · HDMI · x.v.Colour · CINEMA DSP DIGITAL · AirWired · compressed music ENHANCER · UniVolume · IntelliBeam

Slank, maar een rijk surround sound.

WHAT HI-FI? SOUND AND VISION ★★★★★

YSP-2200

Digital Sound Projector

5 Beam +2 for HD Audio 7.1 ch · One Remote Control HDMI CEC

- Slank vormgegeven soundbar kan voor de meeste TV-toestellen worden geplaatst
- Flexibel te plaatsen subwoofer – kan verticaal of horizontaal worden geplaatst
- Veelzijdige luisterstanden: 5 BeamPlus2 voor volledige surround 7.1-kanaals uitsturing, 3 BeamPlus2 + Stereo, 5 Beam, Stereo + 3 Beam, 3 Beam, Stereo en Mijn Surround
- 11 CINEMA DSP-programma's: 3 Movie, 3 Music en 5 Entertainment
- Geschikt voor 1080p HDMI (3D en Audio-retourkanaal, 7,62 cm/1 uit)
- Afmetingen (B x H x D): (Voorluidsprekersysteem) 944 x 79 – 89 (in de hoogte verstelbaar) x 145 mm; (Subwoofer) 435 x 137 x 350 mm (Horizontaal)
- Gewicht: (Voorluidsprekersysteem) 4,3 kg; (Subwoofer) 6 kg

16 x Beam-drivers (Breedte 944 mm)

DOLBY TRUEHD · dts-HD · HDMI · x.v.Colour · CINEMA DSP DIGITAL · compressed music ENHANCER · UniVolume · IntelliBeam

YSP-serie Vergelijking

	Samenstelling	Uitgangsvermogen	Luidspreker-unit	Draadloze subwoofer	Draadloze streaming	USB-aansluiting
YSP-5100	Een unit (Voorluidsprekersysteem)	120 W totaal vermogen 2 W x 40 beam-drivers + 20 W x 2 (woofer + tweeters)	Beam-drivers: 4cm x 40 Woofers: 11cm x 2 Tweeters: 2,5cm x 2	● (met optionele SWK-W12)	● (met optionele YIT-W12)	–
YSP-4300		324 W totaal vermogen: 2 W x 22 beam-drivers + 75 W x 2 (woofer) + dynamische 130 W subwoofer	Beam-drivers: 2,8cm x 22 Woofers: 6,5cm x 2 Subwoofer: 16 cm	●	●	● (voor iPod/iPhone/iPad)
YSP-3300	Twee units (Voorluidsprekersysteem + Subwoofer)	262 W totaal vermogen: 2 W x 16 beam-drivers + 50 W x 2 (woofer) + dynamische 130 W subwoofer	Beam-drivers: 2,8cm x 16 Woofers: 6,5cm x 2 Subwoofer: 16 cm	●	●	–
YSP-2200		132 W totaal vermogen: 2 W x 16 beam-drivers + 100 W subwoofer	Beam-drivers: 2,8cm x 16 Subwoofers 10 cm x 2	–	● (met optionele YID-W10)	–
YSP-1400	Een unit (Voorluidsprekersysteem)	76 W totaal vermogen 2 W x 8 beam-drivers + 30W x 2 (subwoofers)	Beam-drivers: 2,8cm x 8 Subwoofers 8,5cm x 2	–	● (met *Bluetooth*)	–

• Deze modellen zijn in bepaalde gebieden niet verkrijgbaar.

YAS-152

Front Surround-systeem

AIR SURROUND XTREME Bluetooth®

- Grootte en geluid aangepast aan tv's met groot scherm
- Dubbel ingebouwde subwoofers voor dynamische lage tonen
- AIR SURROUND XTREME levert 7.1-kanaals Surround Sound
- Totaal vermogen 120 W (30 W x 2 + 60 W subwoofer)
- Leerfunctie afstandsbediening TV
- Clear Voice (Heldere Stemweergave) maakt dat dialoog en vertellingen gemakkelijk te horen zijn
- Audio-vertragingsregeling (Lip-Sync)
- Aansluiting voor een extra subwoofer
- Tegen de muur monteerbaar
- Afmetingen (B x H x D): 1.200 x 108 x 136 mm
- Gewicht: 4,8 kg

<Wit>

Made for iPod iPhone iPad

DOLBY DIGITAL dts Digital Surround UniVolume

Krachtige sound met voortreffelijke aanwezigheid,Perfect voor breedbeeld-TV's

De YAS-152 heeft twee 6,5 cm luidsprekers, twee 8,5 cm subwoofers en een digitale versterker van 120 W. De linker- en rechterluidsprekers en de subwoofers staan ver uit elkaar voor geluid met een brede en superieure beeldvorming. De brede behuizing (60% groter dan de YAS-101) levert krachtige lage tonen.

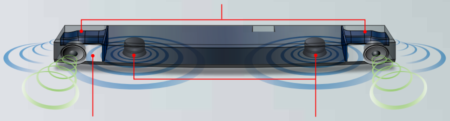

HOME THEATER CONTROLLER-app voor een gemakkelijke bediening

De YAS-152 is compatibel met een gratis controller-app (HT Controller) voor iOS en Android. Het gemakkelijk zichtbare en gebruiksvriendelijke bedieningsscherm maakt gebruik van pictogrammen waarmee u gemakkelijk verschillende bewerkingen kunt uitvoeren, inclusief het in- en uitschakelen en het instellen van surroundprogramma's of geluidskwaliteit.

Home Menu Surround Mode

Rijke surround sound en krachtig laag zonder draden.

YAS-201

AIR SURROUND XTREME

Front Surround-systeem

- AIR SURROUND XTREME levert 7.1-kanaals Surround Sound
- Totaal vermogen 160 W (30 W x 2 + 100 W subwoofer)
- Draadloze subwoofer met Advanced YST II voor diep laag
- Met de YIT-W12 (optie) kunt u draadloos genieten van muziek
- Heldere stemweergave maakt dat dialoog en vertellingen gemakkelijk te horen zijn
- Repeater Afstandsbediening TV en Leerfunctie afstandsbediening TV
- Afmetingen (B x H x D): (Voorluidsprekersysteem) 886 x 98 x 121 mm; (Subwoofer) 290 x 292 x 316 mm
- Gewicht: (Voorluidsprekersysteem) 3,1 kg; (Subwoofer) 8,3 kg

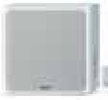

<Wit>

DOLBY DIGITAL dts Digital Surround UniVolume AirWired Advanced Y·S·T

Breder dan ooit!

Zowel het geluid als de afmetingen zijn perfect voor grotere TV's.
Met een uitgebreide surround-sound en krachtige lage tonen,
is dit de beste manier om volledig te genieten van uw breedbeeld-TV.

Draadloos muziek streamen via *Bluetooth* vanaf uw smartphone

Geniet draadloos van het geluid van muziek of films vanaf uw smartphone of tablet. Tijdens het bekijken van het scherm is het gemakkelijk bewerkingen te selecteren, weer te geven en te stoppen. Een *Bluetooth* stand-bymodus biedt het gemak van automatisch in- en uitschakelen.

Alle sounds, alles-in-één.

YAS-101

AIR SURROUND XTREME

Front Surround-systeem

- AIR SURROUND XTREME levert 7.1-kanaals Surround Sound
- Totaal vermogen 120 W (30 W x 2 + 60 W subwoofer)
- Slanke vormgeving, in één apparaat, maakt plaatsing voor een TV-toestel mogelijk
- Leerfunctie afstandsbediening TV
- Clear Voice (Heldere Stemweergave) maakt dat dialoog en vertellingen gemakkelijk te horen zijn
- Audio-vertragingsregeling (Lip-Sync)
- Aansluiting voor een extra subwoofer
- Tegen de muur monteerbaar
- Afmetingen (B x H x D): 890 x 107 x 121 mm
- Gewicht: 4,2 kg

DOLBY DIGITAL · dts Digital Surround · UniVolume

<Premium Silver>

Zwart

Geef het TV-geluid een krachtige boost.

Meer dan de Actieve Luidspreker NX-50 hebt u niet nodig als u wilt genieten van een extra-krachtige sound van films, live-concerten en van TV. Door het compacte ontwerp met professionele uitstraling is de NX-50 voorbestemd voor het leveren van maximale prestaties.

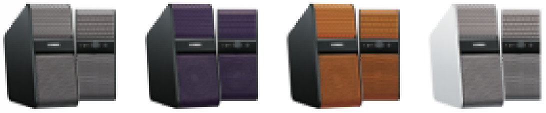

Zilver | Paars | Oranje | Wit

NX-50

Actieve Luidspreker

- Totaal 14 W (7 W x 2) hoog rendement en hoge geluidskwaliteit
- Auto stand-by (aan en uit)
- Hoofdtelefoonaansluiting en twee ingangen
- Auto Mix – u kunt de twee geluidsbronnen tegelijkertijd weergegeven en mixen

<Specificaties>
- Luidspreker-unit: 7 cm Breedbandconus
- Afmetingen (B x H x D): 83 x 184 x 184 mm
- Gewicht: (rechter luidspreker) 1,03 kg, (linker luidspreker) 0,9 kg,

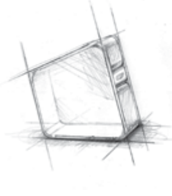

De unieke vorm van de kast voorkomt dat er binnenin geluidsverlies optreedt en geeft de optimale frequentiekarakteristiek.– Daar komt nog bij dat via een baspoort aan de voorzijde krachtig laag direct de kamer wordt ingestuwd.

Breid uw amusement uit, draadloos!

NX-B55

Bluetooth-luidsprekersysteem

<Specificaties>

- Luidspreker-unit: 7 cm Breedbandconus
- Afmetingen (B x H x D): 83 x 184 x 184 mm
- Gewicht: (rechter luidspreker) 1,1 kg, (linker luidspreker) 0,9 kg,

Bluetooth®

Titaan

Goud

Gemakkelijk draadloos afspelen vanaf smartphones en tablets.

Geniet draadloos van het geluid van muziek of films vanaf uw smartphone of tablet. Gebruik de bedieningselementen direct vanuit uw hand en beluister dynamisch geluid, ondersteund door het vermogen van de NX-B55.

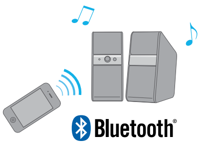

Geweldige sound, gemakkelijk te plaatsen.

AIR SURROUND XTREME · DIGITAL DOCKING (iPod digital connection capability.) · One Remote Control HDMI CEC

YHT-S401

Home-Cinemaset

- Totaal vermogen 250 W (50 W x 3 + 100 W subwoofer)
- AIR SURROUND XTREME geeft krachtige 7.1-kanaals Surround Sound
- Geschikt voor 1080p HDMI (3 in/1 uit) met 3D en Audio-retourkanaal
- UniVolume en Clear Voice (Heldere Stemweergave)
- Afmetingen (B x H x D): (Voorluidsprekersysteem) 800 x 79 – 100 (in de hoogte verstelbaar) x 80 mm (met voet); (in subwoofer geïntegreerde ontvanger) 435 x 135 x 361 mm (Horizontaal)
- Gewicht: (Voorluidsprekersysteem) 1,5 kg; (Receiver met geïntegreerde subwoofer) 7,9 kg

DOLBY TRUEHD · dts-HD · HDMI · x.v.Colour · USB · compressed music ENHANCER · UniVolume

Blu-ray 3D™ Home-Cinema voor netwerk.

BRX-610

Blu-ray Disc-receiver

Blu-ray Disc · DIGITAL DOCKING (iPod digital connection capability.) · One Remote Control HDMI CEC

- Ondersteunt afspelen van Blu-ray 3D™
- Krachtige 5.1-kanaals Surround Sound met krachtige versterker (80 W × 5 + 100 W subwoofer)
- Verbinding met internet voor nog meer plezier
- Geschikt voor 1080p HDMI (1 uit) met Audio-retourkanaal
- Internet-radio (door middel van firmware-update)
- Afmetingen (B x H x D): 435 x 80 x 362 mm
- Gewicht: 4,5 kg

Blu-ray 3D · BD LIVE · BONUSVIEW · DVD VIDEO · COMPACT DISC DIGITAL AUDIO · Java · dlna CERTIFIED · DOLBY TRUEHD · dts-HD Master Audio | Essential · AVCHD · HDMI · x.v.Colour · USB · MP3 · JPEG

Optionele Accessoires

YIT-W12

Draadloze zender voor iPod voor YAS-201 en YSP-5100

- Afmetingen (B x H x D): 40 x 38,5 x 10 mm
- Gewicht: 10,3 g • Accessoires: USB-kabel (30 cm)

SWK-W10

Draadloze Subwoofer-set voor YSP-5100

- Afmetingen (B x H x D): 210 x 53,5 x 120,5 mm • Gewicht: 0,8 kg

AirWired

SPM-K20

Wandmontagebeugel voor de YSP-4300/3300

- Afmetingen (B x H x D); Gewicht: 500 x 54 x 125 mm; 1,34 kg

SPM-K30

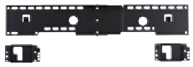

Wandmontagebeugel voor de YSP-5100

- Afmetingen (B x H x D); Gewicht: 630~730 x 112 x 19~23 mm*; 1,6 kg

*Afmetingen kunnen worden aangepast aan uw YSP.

YID-W10

Draadloos Dock-systeem voor iPod/iPhone voor YSP-2200

- Zenderafmetingen (B x H x D); Gewicht: 45.3 x 94 x 17.6 mm; 42 g
- Laderafmetingen (B x H x D); Gewicht: 91 x 54 x 88 mm; 260 g

AirWired

Made for iPod iPhone — YHT-S401 / BRX-610 / YID-W10

Made for iPod iPhone iPad — YIT-W12

• Deze modellen zijn in bepaalde gebieden niet verkrijgbaar. • iPod / iPhone niet inbegrepen.

Muziek en licht

- Draadloos muziek afspelen
- Aux-in
- LED-lampjes (afstelbaar in stappen)

Afstandsbediening

- Audio (vermogen/volume)
- Licht (vermogen/dimmer)
- Smart timer (aan/uit)

Slimme timer

- Timerweergave en slaapfunctie voor verlichting en muziek, instelbaar vanaf de DTA Controller-app

Relit

Geluid + licht Ervaar de magie.

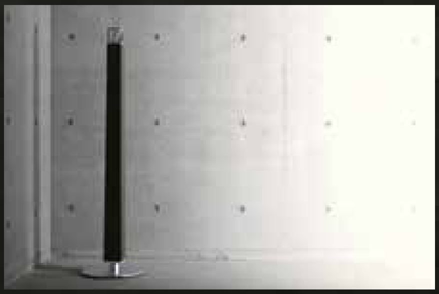

LSX-700 Audiosysteem met verlichting

Bluetooth® mini jack

- Afmetingen (B x H x D): 300 X 1.154 X 300 mm (met standaard)
- Gewicht: 5,7 kg

Zwart Bruin

Vrijheid van plaats, vrijheid van beweging

Restio

ISX-B820

Bluetooth®

Geïntegreerd audiosysteem

- Onafhankelijke stijl maakt flexiblele plaatsing mogelijk
- Afspelen Audio-CD, MP3-CD en WMA CD
- DTA Controller-app voor slimme bediening
- Stijlvolle digitale klok met IntelliAlarm
- FM-tuner met 5 voorkeuzezenders
- Slimme afstandsbediening
- Afmetingen (B x H x D, met standaard/zonder standaard): 410 x 997 x 295 mm / 410 x 410 x 85,7 mm
- Gewicht (met standaard/zonder standaard): 12 kg / 6,44 kg

COMPACT disc DIGITAL AUDIO · USB · FM 5 Station Preset · mini jack · IntelliAlarm

Smaragdgroen / Magenta / Wit

Geschikt voor *Bluetooth* voor draadloze bewegingsvrijheid (alleen ISX-B820)

Geniet van alle muziek die is opgeslagen op uw iPhone, Android en andere smartphones, zonder dat aansluiting via een draad nodig is. Uw Restio staat overal waar u dat wilt, en handige functies maken bediening snel en gemakkelijk.

Music in the Air, overal vandaan

Plaats uw iPod of iPhone direct bovenin voor een hoogwaardige digitale aansluiting. Of geniet van muziek van de Cd-speler, radio of of andere apparaten via USB en Aux-in. Het systeem met vier luidsprekers levert een sound van de allerbeste kwaliteit.

DIGITAL DOCKING · iPod digital connection capability. · USB · COMPACT disc DIGITAL AUDIO

Optioneel accessoire	AT-800 toevoeging	• Afmetingen (B x H x D): 308 x 227 x 84 mm • Gewicht: 1,3 kg

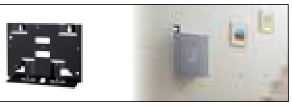

Model met de uitgebreide functies zonder *Bluetooth*

ISX-800

Geïntegreerd audiosysteem

Zwart · Groen · Wit · Paars

* DAB-modellen alleen beschikbaar in bepaalde gebieden.

COMPACT disc DIGITAL AUDIO · USB · FM 5 Station Preset · mini jack · IntelliAlarm

Geniet van een moderne muzikale levenstijl.

MCR-042

Micro-component-systeem

[CD Receiver]
- iPod/iPhone-dock op bovenpaneel
- IntelliAlarm wekt u rustig met de muziek van uw keuze
- Music Enhancer
- FM-tuner ingebouwd met RDS (Radio Data System)
- 15 W x 2 uitgangsvermogen
- Afmetingen (B x H x D): 180 x 127 x 273 mm
- Gewicht: 2,7 kg

[Luidsprekersysteem]
- ø 11 cm luidspreker-unit met grote magneet voor een rijk laag
- Afmetingen (B x H x D): 129 x 125,5 x 250,5 mm
- Gewicht: 1,7 kg/eenheid

COMPACT disc DIGITAL AUDIO · USB · FM 30 Station Preset · mini jack · IntelliAlarm · DIGITAL DOCKING iPod digital connection capability

Digitale USB-aansluiting voor iPod, iPhone en iPad.

Een USB-aansluiting aan de voorzijde van de unit maakt aansluiten van een iPod, iPhone of iPad snel en gemakkelijk. De digitale aansluiting zorgt voor een signaaloverdracht zonder verlies en geeft een hoge geluidskwaliteit.

Met het *Bluetooth*-model kunt u ongedwongen van uw muziek genieten.

MCR-B142 Bluetooth®

Micro-component-systeem

[CD Receiver]
- Geschikt voor *Bluetooth* zodat u van muziek kunt genieten door deze van uw mobiele Apple- en Android-apparatuur te streamen
- DTA Controller-app voor slimme bediening
- Overige functies dezelfde als van MCR-042
- Afmetingen (B x H x D): 180 x 127 x 273 mm • Gewicht: 2,7 kg

[Luidsprekersysteem]
- Gelijk aan MCR-042

COMPACT disc DIGITAL AUDIO · USB · FM 30 Station Preset · mini jack · IntelliAlarm · DIGITAL DOCKING iPod digital connection capability

Gemakkelijk draadloos afspelen vanaf smartphones en tablets.

Geniet van alle muziek die is opgeslagen op uw smartphone of tablet, zonder dat aansluiting via een draad nodig is. Handige bedieningsfuncties maken gebruik snel en gemakkelijk.

Bluetooth®

Bedien met uw smartphone via de DTA Controller-app

Installeer deze app op uw smartphone waarna u vanuit de hand nummers kunt selecteren, de weergave controleren en alarminstellingen opgeven. De afbeeldingen zien er cool uit en zijn gemakkelijk te begrijpen. Verkrijgbaar in zowel een iOS- als een Android-versie.

Available on the App Store · ANDROID APP ON Google play

* Compatibele modellen: LSX-700, ISX-B820, MCR-B142, TSX-B232.

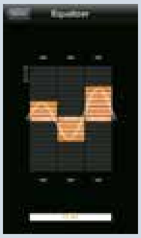

Volumeregeling
Veeg gewoon over het scherm om het volume naar laag/gemiddeld/hoog aan te passen.

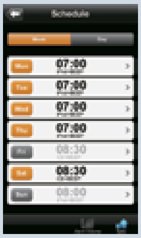

Alarminstelling
Stel eenvoudig het alarm in zoals dag, tijd en muziekbron.

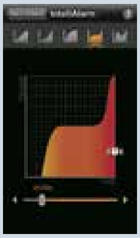

IntelliAlarm
Pas de volumecurve aan, kies de weergavetijd en meer.

Made for iPod iPhone iPad — MCR-042 / MCR-B142

Made for iPod iPhone — ISX-B820 / ISX-800

• iPod / iPhone niet inbegrepen.

Muziek overal waar u het wilt.

NX-P100 Bluetooth®

Draagbare draadloze luidspreker

- Geniet van uw muziek vanaf uw smartphone of tablet via een draadloze *Bluetooth*-verbinding
- NFC-compatibele *Bluetooth*-verbinding met één aanraking
- Spatbestendige bescherming
- Krachtig systeem met 2 luidsprekers en SR Bass
- Music Enhancer en Extended Stereo
- Afmetingen (B x H x D): 172 X 60 X 54 mm
- Gewicht: 0,5 kg

mini jack SR·Bass™ aptX® CSR

Titaan

Breid uw amusement uit, draadloos!

NX-B55 Bluetooth®

Bluetooth-luidsprekersysteem

- Geniet van uw muziek vanaf uw smartphone of tablet via een draadloze *Bluetooth*-verbinding
- Geniet van goed geluid vanaf uw PC, TV enz. met de kabelverbinding.
- Totaal 14 W (7 W x 2) krachtig signaal en 7 cm woofers met breedbandconus en basreflexpoort
- Afmetingen (B x H x D): 83 x 184 x 184 mm
- Gewicht: (rechter luidspreker) 1,1 kg, (linker luidspreker) 0,9 kg,

mini jack

Goud

Een natuurlijk onderdeel van uw dagelijks leven.

TSX-B232 Bluetooth®

Desktop Audiosysteem

- *Bluetooth*-compatibiliteit voor het genieten van muziekstreaming
- DTA Controller-app voor slimme bediening
- Chique ontwerp met prettig, vlak bovenpaneel van echt hout
- Digitale USB-aansluiting voor iPod, iPhone, iPad en USB-toestellen
- Groot weergegeven klok met IntelliAlarm
- Music Enhancer
- 15 W x 2 uitgangsvermogen
- Afmetingen (B x H x D): 370 x 110 x 230 mm
- Gewicht: 3,9 kg

Slot-in Design

Made for iPod iPhone iPad

mini jack

DIGITAL DOCKING

iPod digital connection capability.

Wit

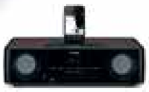

Zwart

Robuust uiterlijk, gemakkelijk mee te nemen.

PDX-B11 Bluetooth®

Bluetooth-luidsprekersysteem

- Geniet van uw muziek vanaf uw smartphone via een draadloze *Bluetooth*-verbinding
- Robuust ontwerp met keuze uit vier kleuren
- Dynamisch geluid met supergrote woofer van 10 cm voor krachtig laag
- Maximale mobiliteit door netstroom- en batterijvoeding
- Afmetingen (B x H x D): 210 x 237 x 240 mm
- Gewicht: 1,5 kg

mini jack

Zwart

Grijs

Oranje

Blauw

Voel de kracht in elke maat.

PDX-11

Draagbare Speler-dock

Zwart

Wit

Donkerblauw

Groen

Made for iPod iPhone

mini jack

• iPod / iPhone niet inbegrepen.

Houdt u van muziek, luister dan naar de PRO's.

Wit

Blauw

Zwart

HPH-PRO300

Hoofdtelefoon

Hoge geluidskwaliteit, onopvallende stijl

- Uitstekende drivers van 40 mm Φ, optimaal geschikt gemaaktvoor mobiele toepassing
- Zachte tas

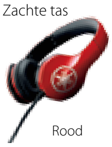

Rood

Zwart

Blauw

HPH-PRO500

Hoofdtelefoon

De ultieme geluidservaring

- Drivers van de allerbeste kwaliteit van 50 mm Φ, optimaal geschikt voor mobiele toepassing
- Stevige oorschelpen van een hoogwaardige aluminium legering
- Verstelbare hoofdband en zacht oorkussen
- Dubbele ingangs-/uitgangspoorten geven allerlei aansluitmogelijkheden

Zwart

De afstandsbediening van de Pro-serie is geschikt voor functies van apparaten van Apple, zoals afspelen, stoppen en overslaan, en via de microfoon kunt u een gesprek voeren over een iPhone.

HPH-PRO400

Hoofdtelefoon

De kunst van het luisteren

- Uitstekende drivers van 50 mm Φ, optimaal geschikt gemaakt voor mobiele toepassing, maximale efficiency
- Half-harde tas

Wit

Made for iPod iPhone iPad

HPH-PRO500 / HPH-PRO400 / HPH-PRO300 /HPH-M82

• iPod / iPhone niet inbegrepen.

Muziek was nog nooit zo modieus.

Goud

Rood Wit

Zwart Blauw Bruin

HPH-M82

Hoofdtelefoon

- Stijlvol design met een grote keuze aan kleuren
- Door draaien afstelbare hoofdband
- 1,2 mm kabel, zelfde kleur als behuizing
- Zachte Oorschelp voor comfortabel luisteren

Geavanceerde Φ40 mm driver voor dynamisch geluid met brede Frequentiebereik

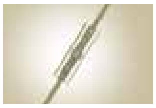

Afstandsbediening heeft dezelfde kleur als de behuizing. Dit kan functies van het Apple-apparaat beheren en u kunt op een iPhone praten via de microfoon.

Helder, nauwkeurig geluid, ontwerp van elegante eenvoud.

HPH-MT220

Studio Monitor-hoofdtelefoon

- Zeer gedetailleerd geluid voor moderne opnamen
- Aluminium Hairline-afwerking, die het oppervlak een luxe structuur geeft.
- Grote driver van Φ 45 mm met CCAW-spreekspoel (CCAW – met koper bekleed aluminium draad)
- Drie-dimensionale verstelling geeft een comfortable pasvorm

HPH-MT120

Studio Monitor-hoofdtelefoon

- Zeer gedetailleerd geluid voor moderne opnamen
- Grote driver van 40 mm Φ met CCAW-spreekspoel (CCAW - met koper bekleed aluminium draad)
- Zachte oorschelp voor comfortabel luisteren

Zeer gedetailleerd geluid voor moderne opnamen

Wit

HPH-200

Zwart

Hoofdtelefoon

- Open ontwerp geeft een natuurlijk geluid
- Grote driver van 40 mm Φ produceert een krachtig basgeluid
- Verstelling van het scharnier van de Oorschelp en van de lengte van de hoofdband

Uiterst helder en gedetailleerd geluid met een perfecte pasvorm.

EPH-100

In-oor hoofdtelefoon

- Super-compacte driver met een Φ van 6 mm
- Oortje met flens in twee fasen
- Nauwkeurig vormgegeven aluminium body
- Slimme kabelhouder
- Gewicht: 13,5 g (met kabel)

Materialen van hoge kwaliteit en een luxe ontwerp

Zwart

Wit

EPH-30

In-oor hoofdtelefoon

- Een duidelijk geluidstoneel met een stevige basweergave
- Materialen van hoge kwaliteit en een luxe ontwerp
- Asymmetrische kabel van 1,2 m met vergulde connector
- Gewicht: 3 g (zonder kabel); 11 g (met kabel)

Helder geluidsbeeld met rijke weergave van het laag

Zwart

Bruin Blauw

Roze Groen

EPH-20

In-oor hoofdtelefoon

- Drie formaten van het oortje voor de beste pasvorm
- Materialen van hoge kwaliteit en een luxe ontwerp
- Elastomeer kabel van 1,2 m, die niet in de war raakt, met L-type connector
- Gewicht: 3 g (zonder kabel); 10 g (met kabel)

A-S3000

Geïntegreerde versterker

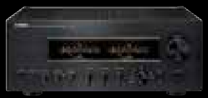

Zwarte afwerking leverbaar.

Stevige gestroomlijnde constructie

Direct opnemende grote torusvormige transformator

Voortreffelijke, grote niveaumeters

- 170 W x 2 (max), 150 W x 2 (RMS) hoog uitgangsvermogen
- Stevige gestroomlijnde constructie en onafhankelijke driediemensionale binnenframe
- Uitgebreid ontwerp met lage impedantie
  (verkorte signaalpaden / met koper belegd chassis / veilige schroefverbindingen)
- 6 mm dik bovenpaneel, gemaakt uit niet-magnetische aluminium plaat
- Gebalanceerde signaaloverdracht in alle trappen
- Zwevende en gebalanceerde eindversterker met MOSFET's
- XLR-gebalanceerde uitgang en origineel ontworpen luidsprekeraansluitingen
- Discreet ingestelde phono-amp
- Afmetingen (B x H x D): 435 x 180 x 464 mm • Gewicht: 24,6 kg

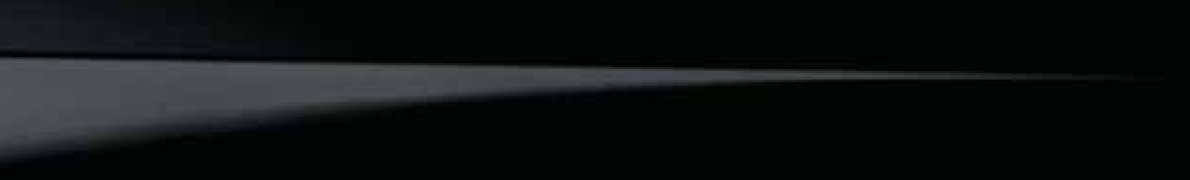

A-S

AUTHENTIC & SUPREME

De S3000-series zijn de hifi-componenten die het high-end vormen van Yamaha, gevormd door de combinatie van de meest geavanceerde materialen en technologieën met onze lange traditie van de vervaardiging van fijne muziekinstrumenten. Bij lage niveaus heeft het geluid een rijke gestructureerde resolutie. Bij een normaal volume is het uitzonderlijk geanimeerd. En op hoge niveaus bereikt het probleemloos zijn pieken. De ultieme audio-ervaring - authentiek en superieur.

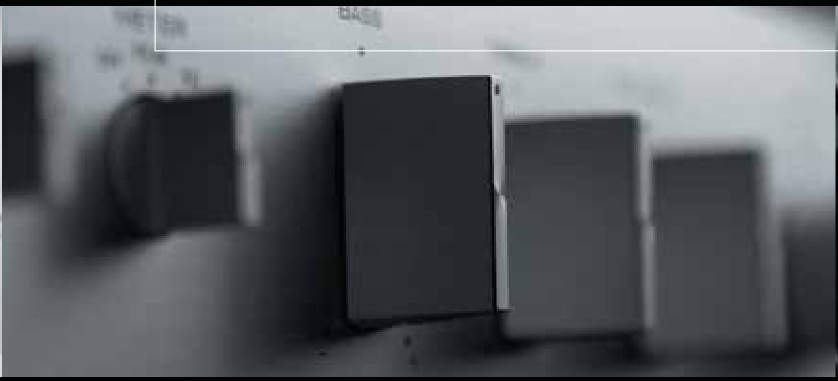

CD-S3000

Compact Disc-speler

SUPER AUDIO CD · COMPACT disc DIGITAL AUDIO

Zwarte afwerking leverbaar.

Stevig CD-mechanisme met hoge precisie

Digitale/analoge borden met geïntegreerde stroomcircuits

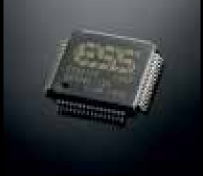

Krachtige ES9018 32-bits D/A-converter

- Geoptimaliseerd stevig CD-mechanisme met hoge precisie met zware ankers
- Aluminium CD-lade met hoge stevigheid
- Hoofdchassis met hoge stevigheid en een symmetrische links-rechts-constructie
- Gebalanceerde signaaloverdracht in alle trappen voor de ultieme CD-weergavekwaliteit
- Onafhankelijke configuratie van digitale en analoge circuits
- Onafhankelijke voedingen en volledig gescheiden digitale en analoge secties
- Configuratie I/V-conversiecircuit met één fase
- XLR-gebalanceerde uitgangsaansluitingen
- Uitzonderlijk hoge prestaties 32-bits DAC van ESS biedt dynamisch, expressief geluid
- Ingebouwde USB DAC-functies en ASIO 2.3 Yamaha Steinberg USB Driver
- Afmetingen (B x H x D): 435 x 142 x 440 mm • Gewicht: 19,2 kg

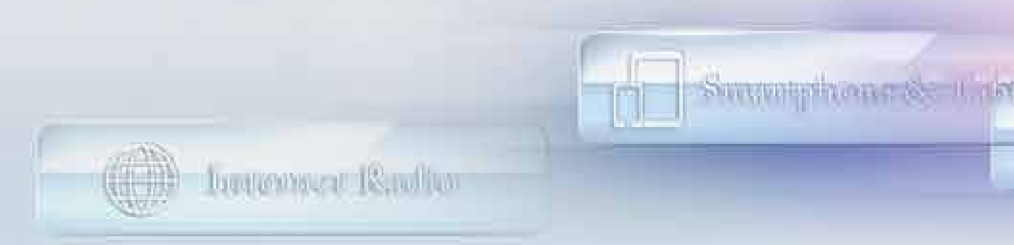

HiFi-receiver ontmoet netwerkvoordelen.

- 105 W x 2 (max), 80 W x 2 (RMS) hoog uitgangsvermogen
- Ondersteuning voor Internet-radio en muziek-streaming*
- NP Controller-App voor smartphones en tablets
- AirPlay maakt muziekstreaming mogelijk van de Mac, PC, iPod, iPhone, iPad
- Geschikt voor het formaat FLAC 192kHz/24-bit
- Digitale USB-aansluiting voor iPod, iPhone, iPad en USB-toestellen
- Afmetingen (B x H x D): 435 x 151 x 387 mm • Gewicht: 9,8 kg

*Beschikbaar via toekomstige firmware-update. Beschikbaarheid van de service is afhankelijk van de geografische locatie.

Zwarte afwerking leverbaar.

Compatibel met YBA-11 draadloze *Bluetooth*-adapter

De R-N500 biedt een gelijkstroomuitgang voor de YBA-11 draadloze *Bluetooth*-adapter (optioneel accessoire). U zult muziek draadloos kunnen streamen vanaf een smartphone, tablet of pc met *Bluetooth*-ondersteuning, zonder een Wifi-omgeving.

Bluetooth®

R-N500
Netwerk Receiver

AirPlay

Made for iPod iPhone iPad

USB dlna CERTIFIED™

HiFi, over een netwerk: al uw muziek op de allerbeste geluidskwaliteit.

NP-S2000
Netwerkspeler

dlna CERTIFIED™

- Gebalanceerde signaaloverdracht in alle trappen die begint bij de Burr-Brown DAC's
- Volledig gescheiden digitale en analoge secties met onafhankelijke voedingen
- XLR-gebalanceerde uitgangsaansluitingen
- Geschikt voor afspelen zonder onderbrekingen
- Geschikt voor weergave in formaat 192kHz/24-bit (alleen WAV/FLAC)
- Server geschikt voor iTunes
- Veelzijdige webbrowser-interface
- Geschikt voor de meeste serversoftware
- Afmetingen (B x H x D): 435 x 69 x 440 mm
- Gewicht: 12 kg

Zilveren afwerking leverbaar.

Digitale audio-ingang voor TV

De R-N500 heeft zowel optische als coaxiale digitale ingang voor het ontvangen van audio van uw TV. U zult verrast staan hoeveel beter uw tv klinkt wanneer u sport, programma's en films hoort via uw audiosysteem.

NP Controller-app voor een gemakkelijke bediening

De R-N500 is compatibel met een gratis controller-app (NP Controller) voor smartphone en tablet. Via het goed zichtbare en gebruiksvriendelijke bedieningsscherm kunt u verschillende bewerkingen uitvoeren, inclusief zoeken naar muzieknummers op afspeellijst, nummer, enz. en het selecteren van bronnen.

Nieuw Hi-Fi-concept: CD met Netwerk-audio.

CD-N500

Netwerk-CD-speler

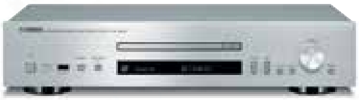

- Ondersteuning voor internet-radio
- NP Controller-App voor smartphones en tablets
- Digitale USB-aansluiting voor iPod, iPhone, iPad en USB-toestellen
- Geschikt voor het formaat FLAC 192kHz/24-bit
- Geschikt voor afspelen zonder onderbrekingen
- Aluminium voorpaneel met hoogwaardige Hairline-afwerking
- Uiterst geavanceerde circuits en opbouw
- High-performance DAC voor hoge conversie-nauwkeurigheid met weinig ruis
- Pure Direct
- Afmetingen (B x H x D): 435 x 96 x 300 mm
- Gewicht: 4,8 kg

Zwarte afwerking leverbaar.

Made for iPod iPhone iPad

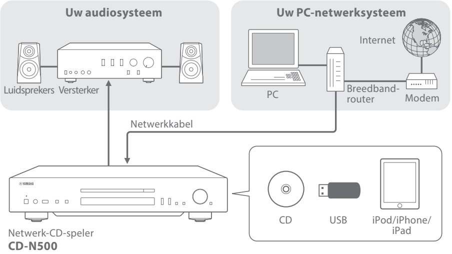

NP Controller-App voor smartphone of tablet

Met deze gratis app kunt u de netwerkspeler bedienen vanaf uw mobiele toestel. Zoeken naar muziek-tracks op afspeellijst, song, enz. en een keuze maken uit een uiteenlopende reeks van bronnen, maar ook songs en functies en daarvoor hoeft u alleen maar op de display te tikken. Met Music Play kunt u muziek streamen vanaf Apple iOS-toestellen en Android-toestellen.

Available on the App Store

ANDROID APP ON Google play

A-S2000

Geïntegreerde versterker

- 160 W x 2 (max), 90 W x 2 (RMS) hoog uitgangsvermogen
- I/O (ingang naar uitgang) Direct Symmetrisch Ontwerp
- Gebalanceerde signaaloverdracht in alle trappen
- Zwevende en gebalanceerde eindversterker
- Volledig gebalanceerde regeling versterker
- XLR-gebalanceerde ingangsterminals
- Drie parallelle gebalanceerde volume- en toonregelingen
- Lokale regelaars van het shunt-type voor voorversterker
- Discrete hoofdtelefoonversterker voor drive van lage impedantie
- Discrete phono-amp met zeer nauwkeurige hoofd-amp en equaliser-amp
- Speciaal ontworpen voeten
- Afmetingen (B x H x D): 435 x 137 x 465 mm
- Gewicht: 22,7 kg

Zilveren afwerking (Afwerking Berken of Pianolak aan de zijkanten) en Zwarte afwerking (Donkerbruine afwerking aan de zijkanten) leverbaar.

A-S1000

Geïntegreerde versterker

- 160 W x 2 (max), 90 W x 2 (RMS) hoog uitgangsvermogen
- I/O (ingang naar uitgang) Direct Symmetrisch Ontwerp
- Zwevende en gebalanceerde eindversterker
- Drie parallelle volume- en toonregelingen
- Vier voedingen van grote capaciteit voor eindversterker
- Lokale regelaars van het shunt-type voor voorversterker
- Discrete hoofdtelefoonversterker voor drive van lage impedantie
- Speciaal ontworpen voeten
- Afmetingen (B x H x D): 435 x 137 x 465 mm
- Gewicht: 22 kg

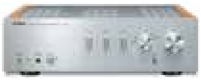

Zilveren afwerking (Afwerking Berken of Pianolak aan de zijkanten) en Zwarte afwerking (Donkerbruine afwerking aan de zijkanten) leverbaar.

A-S700

ToP-ART™ Total Purity Audio Reproduction Technology — CD Direct Amplification

Geïntegreerde versterker

- 160 W x 2 (max), 90 W x 2 (RMS) hoog uitgangsvermogen
- ToP-ART (Total Purity Audio Reproduction Technology)
- I/O (ingang naar uitgang) Direct Symmetrisch Ontwerp met onderdelen van topkwaliteit, ART-grondplaat (Anti-Resolution and Tough) en een massieve middenbalk
- CD Direct Versterking
- Pure Direct
- Vergulde ingangsterminals
- Aluminium voorpaneel en knoppen
- Rec-uit-selectieschakelaar
- Terminal voor afneembare wisselstroomkabel
- Afmetingen (B x H x D): 435 x 151 x 382 mm
- Gewicht: 10,9 kg

Zwarte afwerking leverbaar.

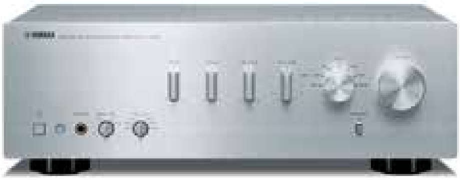

A-S500

ToP-ART™ Total Purity Audio Reproduction Technology — AUTO POWER OFF

Geïntegreerde versterker

- 120 W x 2 (max), 85 W x 2 (RMS) hoog uitgangsvermogen
- Middenbalk voor versterking van de interne structuur
- Puur Direct voor een kort en direct signaalpad
- Vergulde luidsprekerterminals
- Dubbele uit aluminium geëxtrudeerde koellichamen
- Continu Variabele Geluidssterkteregeling
- Dockpoort voor optioneel accessoire
- Subwoofer-uitgang
- Afmetingen (B x H x D): 435 x 151 x 387 mm
- Gewicht: 10,3 kg

Zwarte afwerking leverbaar.

• Deze modellen zijn in bepaalde gebieden niet verkrijgbaar.

A-S300

Geïntegreerde versterker

- 95 W x 2 (max), 60 W x 2 (RMS) hoog uitgangsvermogen
- Puur Direct voor een kort en direct signaalpad
- Dubbele uit aluminium geëxtrudeerde koellichamen
- Continu Variabele Geluidssterkteregeling
- Dockpoort voor optioneel accessoire
- Subwoofer-uitgang
- Luidsprekerselectie A, B of A+B
- Europese geluidsafstemming
- Afmetingen (B x H x D): 435 x 151 x 387 mm
- Gewicht: 9 kg

Zwarte afwerking leverbaar.

A-S201

Geïntegreerde versterker

- 140 W x 2 (max), 100 W x 2 (RMS) hoog uitgangsvermogen
- Puur Direct voor een kort en direct signaalpad
- Circuitontwerp met hoge geluidskwaliteit
- Eenvoudig en verfijnd ontwerp
- Phono MM-aansluiting voor het afspelen van platen
- Luidsprekeraansluitingen schroeftype
- Luidsprekerselectie A, B of A+B
- Afmetingen (B x H x D): 435 x 141 x 333 mm
- Gewicht: 6,7 kg

Zwarte afwerking leverbaar.

R-S700

Receiver

- 160 W x 2 (max), 100 W x 2 (RMS) hoog uitgangsvermogen
- CD Direct Versterking
- Puur Direct voor een kort en direct signaalpad
- Dockpoort voor optioneel accessoire
- iPod-videouitgang voor aansluiting op een TV-toestel
- Vergulde luidsprekerterminals
- Dubbele uit aluminium geëxtrudeerde koellichamen
- Subwoofer-uitgang
- Luidsprekerselectie A, B of A+B
- Afmetingen (B x H x D): 435 x 151 x 387 mm
- Gewicht: 11,2 kg

Zwarte afwerking leverbaar.

R-S500

Receiver

- 105 W x 2 (max), 75 W x 2 (RMS) hoog uitgangsvermogen
- Puur Direct voor een kort en direct signaalpad
- Continu Variabele Geluidssterkteregeling
- Dockpoort voor optioneel accessoire
- Subwoofer-uitgang
- Luidsprekerselectie A, B of A+B
- Rec-uit-selectieschakelaar
- Afstemming op 40 voorkeuzezenders FM/AM
- Afmetingen (B x H x D): 435 x 151 x 387 mm
- Gewicht: 10,2 kg

Zwarte afwerking leverbaar.

R-S300

Receiver

- 55 W x 2 (max), 50 W x 2 (RMS) hoog uitgangsvermogen
- ART-grondplaatchassis voor het tot een minimum beperken van ruis en trilling
- Puur Direct voor een kort en direct signaalpad
- Uit aluminium geëxtrudeerd voorpaneel
- Continu Variabele Geluidssterkteregeling
- Dockpoort voor optioneel accessoire
- Subwoofer-uitgang
- Luidsprekerselectie A, B of A+B
- Afstemming op 40 voorkeuzezenders FM/AM
- Afmetingen (B x H x D): 435 x 151 x 387 mm
- Gewicht: 8,8 kg

Zwarte afwerking leverbaar.

R-S201

Receiver

- 140 W x 2 (max), 100 W x 2 (RMS) hoog uitgangsvermogen
- Circuitontwerp met hoge geluidskwaliteit
- Eenvoudig en verfijnd ontwerp
- Luidsprekerselectie A, B of A+B
- Afstemming op 40 voorkeuzezenders FM/AM
- Afmetingen (B x H x D): 435 x 141 x 322 mm
- Gewicht: 6,7 kg

Zwarte afwerking leverbaar.

CD-S2000

Compact Disc-speler

- Gebalanceerde signaaloverdracht in alle trappen voor de ultieme CD-weergavekwaliteit
- Gebalanceerde signaaloverdracht in alle trappen, te beginnen bij de DAC
- XLR-gebalanceerde uitgangsterminals
- Onafhankelijke voedingen en volledig gescheiden digitale en analoge secties
- Exclusief Yamaha Laadmechanisme met superieure stille werking en uiterst nauwkeurig CD-loopwerk
- Zeer robuuste constructie
- Speciaal ontworpen voeten
- Pure Direct
- Superweergave van Super Audio CD's
- Afmetingen (B x H x D): 435 x 137 x 440 mm
- Gewicht: 15 kg

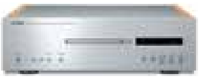

Zilveren afwerking (Afwerking Berken of Pianolak aan de zijkanten) en Zwarte afwerking (Donkerbruine afwerking aan de zijkanten) leverbaar.

CD-S1000

Compact Disc-speler

- Gebalanceerde signaaloverdracht vanaf DAC
- Omvormer met geïsoleerde digitale, analoge, motor-drive en display-secties te voorkoming van ruis
- Symmetrische circuits
- Exclusief Yamaha Laadmechanisme
- Zeer robuuste constructie
- Speciaal ontworpen voeten
- Pure Direct
- Afmetingen (B x H x D): 435 x 137 x 440 mm
- Gewicht: 15 kg

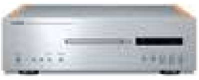

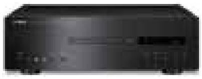

Zilveren afwerking (Afwerking Berken of Pianolak aan de zijkanten) en Zwarte afwerking (Donkerbruine afwerking aan de zijkanten) leverbaar.

CD-S700

Compact Disc-speler

- Exclusief Yamaha Laadmechanisme met superieure stille werking en uiterst nauwkeurig CD-loopwerk
- Differentiële D/A-converter voor grote conversie-nauwkeurigheid met weinig ruis
- Onafhankelijk ingestelde voedingseenheid
- Pure Direct
- USB-aansluiting op voorpaneel
- Geschikt voor afspelen MP3- en WMA-discs
- Vergulde uitgangsterminals
- Aluminium voorpaneel
- Afmetingen (B x H x D): 435 x 96 x 300 mm
- Gewicht: 6,2 kg

Zwarte afwerking leverbaar.

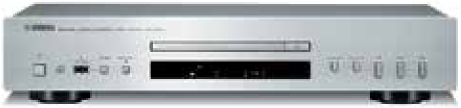

CD-S300

Compact Disc-speler

Made for iPod

- Uiterst geavanceerde circuits en opbouw
- Korte signaalpaden
- Onderdelen van hoogwaardige kwaliteit
- High-performance DAC voor hoge conversie- nauwkeurigheid met weinig ruis
- Intelligente Digitale Servo
- Pure Direct
- Geschikt voor MP3 en WMA
- USB-poort op voorpaneel voor iPod een andere toestellen
- Geschikt voor iPod
- Afmetingen (B x H x D): 435 x 86 x 260 mm
- Gewicht: 3,5 kg

Zwarte afwerking leverbaar.

- Deze modellen zijn in bepaalde gebieden niet verkrijgbaar.

CD-C600

Compact Disc-wisselaar

- Yamaha's Exclusieve PlayXchange
- Disclade opent zich geheel zodat 5 discs tegelijkertijd kunnen worden gewisseld
- Pure Direct
- Uiterst verfijnde circuits opbouw voor korte signaalpaden
- Zeer goed presterende DAC
- Geschikt voor MP3 en WMA
- USB-poort op voorpaneel voor iPod een andere toestellen
- Geschikt voor iPod
- RS-232C-interface en IR in/uit
- Afmetingen (B x H x D): 435 x 116 x 405 mm
- Gewicht: 6,2 kg

Zwarte afwerking leverbaar.

T-S1000

Tuner

- Superieure constructie met zwaar chassis, aluminium voorpaneel en houten zijpanelen
- Onderdelen van de hoogste kwaliteit in alle circuits
- Afstemming op 40-voorkeuzezenders en Radio Data System
- 2-regelige display van 16 tekens
- Extra zware, trillingdempende voeten
- Ontwerp past bij dat van de A-S2000/CD-S2000 en de A-S1000/CD-S1000
- Afmetingen (B x H x D): 435 x 94 x 450 mm
- Gewicht: 5,8 kg

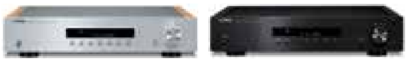

Zilveren afwerking (Afwerking Berken of Pianolak aan de zijkanten) en Zwarte afwerking (Donkerbruine afwerking aan de zijkanten) leverbaar.

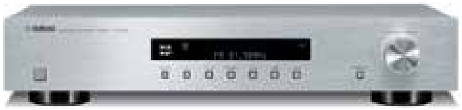

T-D500

Tuner

- DAB op twee golflengten (Band III en L-Band), DAB+, AM en FM
- DAB/DAB+ met 40, FM met 30 en AM met 30 voorkeuzezenders
- Autom. geheugen FM/AM-zenders
- Ontvangst van signaal van Radio Data System
- 2-regelige display van 16-tekens (5 x 7 dot-matrix)
- Nieuwe afstandsbediening
- Ontwerp past bij dat van Yamaha HiFi-componenten
- Afmetingen (B x H x D): 435 x 87 x 306 mm
- Gewicht: 3,3 kg

Zwarte afwerking leverbaar.

T-S500

Tuner

- Afstemming op 40 voorkeuzezenders FM/AM
- Autom. geheugen FM/AM-zenders
- Ontvangst van signaal van Radio Data System
- Multi-status zendergeheugen
- 2-regelige display van 16-tekens (5 x 7 dot-matrix)
- Ontwerp past bij dat van Yamaha HiFi-componenten
- Afmetingen (B x H x D): 435 x 87 x 306 mm
- Gewicht: 3,2 kg

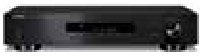

Zwarte afwerking leverbaar.

Optioneel accessoire voor Dockpoort (voor R-S700/R-S500/R-S300/A-S500/A-S300)

Met Yamaha Docks luistert u zonder moeite naar uw favoriete muziek van uw iPod of iPhone. Alles wat u moet doen is het toestel in de dock plaatsen.

YID-W10

Draadloos Dock-systeem voor iPod/iPhone

YDS-12

Universele Dock voor iPod/iPhone

AirWired Draadloze Bediening
Met de AirWired draadloze aansluiting kunt u toestellen in- en uitschakelen en het volume regelen.

- Niet-gecomprimeerde draadloze audio-overdracht (Lineaire PCM)
- Zeer snelle overdracht voor nauwkeurige audio- en videosync

Made for iPod iPhone

YID-W10/YDS-12

iPhone niet inbegrepen

Geschikte iPod/iPhone

- **iPod** Vierde generatie 20GB 40GB
- **iPod** Vierde generatie (kleurenscherm) 20GB 30GB 40GB 60GB
- **iPod** Vijfde generatie (video) 30GB 60GB 80GB
- **iPod mini** 4GB 6GB
- **iPod classic** 80GB 160GB (2007) 160GB (2009)
- **iPod nano** Eerste generatie 1GB 2GB 4GB
- **iPod nano** Tweede generatie (aluminium) 2GB 4GB 8GB
- **iPod nano** Derde generatie (video) 4GB 8GB
- **iPod nano** Vierde generatie (video) 8GB 16GB
- **iPod nano** Vijfde generatie (videocamera) 8GB 16GB
- **iPod nano** Zesde generatie 8GB 16GB
- **iPod touch** Eerste generatie 8GB 16GB 32GB
- **iPod touch** Tweede generatie 8GB 16GB 32GB
- **iPod touch** Derde generatie 32GB 64GB
- **iPod touch** Vierde generatie 8GB 32GB 64GB
- **iPhone** 4GB 8GB 16GB
- **iPod 3G** 8GB 16GB
- **iPhone 3GS** 8GB 16GB 32GB
- **iPhone 4** 16GB 32GB

Soavo-serie

Nieuwe luidsprekerstijl met een indrukwekkend uiterlijk voor fantastisch geluid.

Soavo

NS-C901 NS-B901 NS-B951 NS-F901 NS-SW901

NS-F901

3-Weg Basreflex-luidsprekers Vloerstaand

• Maximaal opgenomen vermogen: 200 W • Frequentiebereik: 32 Hz - 50 kHz
• Afmetingen (B x H x D); Gewicht: 270 x 1.060 x 425 mm; 30,7 kg/eenheid

NS-B901

2-Weg Basreflex-Luidsprekers

• Maximaal opgenomen vermogen: 120 W • Frequentiebereik: 52 Hz - 50 kHz
• Afmetingen (B x H x D); Gewicht: 220 x 349 x 237 mm; 5,9 kg/eenheid

NS-SW901

Subwoofer met Advanced YST II en Naar Voren Gericht

• Uitgangsvermogen 600 W • Frequentiebereik: 18-160 Hz
• Afmetingen (B x H x D); Gewicht: 410 x 457 x 462 mm; 32 kg

NS-B951

2-Weg Basreflex Boekenplankluidsprekers

• Maximaal opgenomen vermogen: 120 W • Frequentiebereik: 45 Hz - 50 kHz
• Afmetingen (B x H x D); Gewicht: 220 x 380 x 353 mm; 9,7 kg/eenheid

NS-C901

2-Weg Basreflex-Middenluidspreker

• Maximaal opgenomen vermogen: 200 W • Frequentiebereik: 56 Hz - 50 kHz
• Afmetingen (B x H x D); Gewicht: 500 x 170 x 271 mm; 8,4 kg/eenheid

De NS-F901, NS-B951, NS-B901, NS-C901 en NS-SW901 worden aangeboden in de afwerking Pianolak Wit en Pianolak Zwart.

Afwerking Pianolak Zwart

SPS-900

Optionele luidsprekerstandaarden voor NS-B951

• 360 x 415 mm (grondplaat), 603 mm (hoogte), 6,5 kg/eenheid

• Deze modellen zijn in bepaalde gebieden niet verkrijgbaar.

NS-700-serie

Zeer verfijnd ontwerp en verfijnde prestaties.

NS-C700 NS-B700 NS-F700 NS-SW700

NS-F700
3-Weg Basreflex-luidsprekers
Vloerstaand

- Maximaal opgenomen vermogen: 160 W
- Frequentiebereik: 45 Hz -50 kHz
- Afmetingen (B x H x D); Gewicht: 354 x 1.012 x 374 mm; 25 kg/eenheid

NS-B700
2-Weg Luidsprekers
Akoestische Ophanging

- Maximaal opgenomen vermogen: 120 W
- Frequentiebereik: 65 Hz -50 kHz
- Afmetingen (B x H x D); Gewicht: 150 x 270 x 154 mm; 3,5 kg/eenheid

NS-B750

2-Weg Basreflex
Boekenplankluidsprekers

- Maximum Opgenomen Vermogen: 120 W
- Frequentiebereik: 60 Hz -50 kHz
- Afmetingen (B x H x D); Gewicht: 198 x 350 x 290 mm; 6,7 kg/eenheid

NS-C700
2-Weg Middenluidspreker met
Akoestische Ophanging

- Maximaal opgenomen vermogen: 160 W
- Frequentiebereik: 60 Hz -50 kHz
- Afmetingen (B x H x D); Gewicht: 500 x 170 x 170 mm; 7 kg/eenheid

NS-SW700
Subwoofer met
Advanced YST II en QD-Bass

- Dynamisch vermogen: 300 W
- Frequentiebereik: 20-160 Hz
- Afmetingen (B x H x D); Gewicht: 406 x 445 x 406 mm; 21 kg/eenheid

NS-700-serie Afwerking Pianolak Zwart

De NS-700-serie wordt aangeboden in de afwerkingen Yamaha Pianolak Zwart, Bruin en Pianolak Wit (behalve NS-B750).

EF-serie

Enorm vermogen voor opwindende geluidsprestaties.

NS-C444 NS-333 NS-555 NS-777

NS-777
3-Weg Basreflex-luidsprekers Vloerstaand

- Maximaal opgenomen vermogen: 250 W • Frequentiebereik: 30 Hz -35 kHz
- Afmetingen (B x H x D); Gewicht: 276 x 1.100 x 390 mm; 24,4 kg/eenheid

NS-555
3-Weg Basreflex-luidsprekers Vloerstaand

- Maximaal opgenomen vermogen: 250 W • Frequentiebereik: 35 Hz -35 kHz
- Afmetingen (B x H x D); Gewicht: 222 x 980 x 345 mm; 20 kg/eenheid

NS-333
2-Weg Basreflex-Luidsprekers

- Maximaal opgenomen vermogen: 150 W • Frequentiebereik: 60 Hz -35 kHz
- Afmetingen (B x H x D); Gewicht: 200 x 320 x 213 mm; 5,5 kg/eenheid

NS-C444
2-Weg Middenluidspreker met Akoestische Ophanging

- Maximaal opgenomen vermogen: 250 W • Frequentiebereik: 55 Hz -35 kHz
- Afmetingen (B x H x D); Gewicht: 514 x 190 x 213 mm; 7,3 kg

NS-160-serie

Een indrukwekkend uiterlijk en een krachtig helder geluid van de thuisbioscoop.

NS-P160 NS-F160

NS-F160
2-Weg Basreflex-luidsprekers
Vloerstaand

- Maximaal opgenomen vermogen: 300 W
- Frequentiebereik: 30 Hz -36 kHz
- Afmetingen (B x H x D); Gewicht: 218 x 1.042 x 369 mm; 19 kg/eenheid

NS-P160
Set met Middenluidspreker en 2 Surround-Luidsprekers

NS-C160 (Midden)
- Maximaal opgenomen vermogen: 80 W • Frequentiebereik: 60 Hz -38 kHz
- Afmetingen (B x H x D); Gewicht: 465 x 135 x 172 mm; 2,9 kg/eenheid

NS-B160 (Surround)
- Maximaal opgenomen vermogen: 60 W • Frequentiebereik: 60 Hz -38 kHz
- Afmetingen (B x H x D); Gewicht: 150 x 265 x 152 mm; 1,8 kg/eenheid

Rozenhouten afwerking leverbaar.

Pakket Luidsprekers

NS-PA40

5.1-Kanaals Luidsprekerset

• Afmetingen (B x H x D); Gewicht: (Voor) 230 x 1.000 x 230 mm (met standaard); 2,8 kg/eenheid, (Midden) 276 x 111 x 118 mm; 0,73 kg, (Surround) 112 x 176 x 116 mm; 0,59 kg/eenheid, (Subwoofer) 290 x 292 x 327 mm; 8 kg

Zwarte afwerking leverbaar.

NS-P40

Advanced Y·S·T

5.1-Kanaals Luidsprekerset

• Maximaal opgenomen vermogen (voor/midden/surround): 100/100/100 W
• Dynamisch vermogen (Subwoofer): 100 W
• Systeem frequentiebereik: 30-25 Hz
• Afmetingen (B x H x D); Gewicht: (Voor/Surround) 112 x 176 x 116 mm; 0,59 kg/eenheid, (Midden) 276 x 111 x 118 mm; 0,73 kg, (Subwoofer) 290 x 292 x 327 mm; 8 kg

Zwarte afwerking leverbaar.

NS-P20

Advanced Y·S·T

5.1-Kanaals Luidsprekerset

• Maximaal opgenomen vermogen (voor/midden/surround): 100/100/100 W
• Dynamisch vermogen (Subwoofer): 100 W
• Systeem frequentiebereik: 30-25 Hz
• Afmetingen (B x H x D); Gewicht: (Voor/Surround) 115 x 176 x 88 mm; 0,48 kg/eenheid, (Midden) 291 x 101 x 103 mm; 0,68 kg, (Subwoofer) 262 x 264 x 299 mm; 7 kg

NS-PB150

Advanced Y·S·T

5.1-Kanaals Luidsprekerset

• Maximaal opgenomen vermogen (voor/midden/surround): 60/80/60 W • Dynamisch vermogen (subwoofer): 100 W
• Systeem frequentiebereik: 28 Hz -38 kHz
• Afmetingen (B x H x D); Gewicht: (Voor/Surround) 130 x 225 x 127 mm; 1,2 kg/eenheid, (Midden) 395 x 130 x 127 mm; 2,1 kg, (Subwoofer) 290 x 290 x 328 mm; 8,5 kg

SPS-90

Optionele Standaarden voor Vloerstaande Luidsprekers voor NS-PA40, NS-P40 en NS-P20

• Afmetingen (B x H x D): 230 x 910 – 1.200 (hoogte-afstelling) x 230 mm • Gewicht: 2,2 kg/eenheid

HiFi-sets

HiFi-Pakket 316

ToP-ART Total Purity Audio Reproduction Technology · AUTO POWER OFF

HiFi-Component Aanbevolen Combinaties

Receiver R-S300 (Zwart)
• 55 W x 2 (max), 50 W x 2 (RMS) hoog uitgangsvermogen
• Puur Direct voor een kort en direct signaalpad
• Uit aluminium geëxtrudeerd voorpaneel
• Voor meer informatie, zie pagina 37

CD-speler CD-S300 (Zwart)
• Uiterst geavanceerde circuits en opbouw
• Korte signaalpaden
• Onderdelen van hoogwaardige kwaliteit
• Voor meer informatie, zie pagina 38

Luidsprekersysteem NS-333 (Pianolak Zwart)
• Maximaal opgenomen vermogen: 150 W
• Frequentiebereik: 60 Hz -35 kHz
• Voor meer informatie, zie pagina 41

Zilveren afwerking leverbaar:
(R-S300 Zilver + CD-S300 Zilver + NS-333 Pianolak Zwart)

Made for iPod · USB · COMPACT disc DIGITAL AUDIO

HiFi-Pakket 516

ToP-ART Total Purity Audio Reproduction Technology · AUTO POWER OFF

HiFi-Component Aanbevolen Combinaties

Receiver R-S500 (Zwart)
• 105 W x 2 (max), 75 W x 2 (RMS) hoog uitgangsvermogen
• Puur Direct voor een kort en direct signaalpad
• Continu Variabele Geluidssterkteregeling
• Dock-ondersteuning (geschikt voor iPhone/iPod)
• Voor meer informatie, zie pagina 37

CD-speler CD-S300 (Zwart)
• Uiterst geavanceerde circuits en opbouw
• Korte signaalpaden
• Onderdelen van hoogwaardige kwaliteit
• Voor meer informatie, zie pagina 38

Luidsprekersysteem NS-555 (Pianolak Zwart)
• Maximaal opgenomen vermogen: 250 W
• Frequentiebereik: 35 Hz -35 kHz
• Voor meer informatie, zie pagina 41

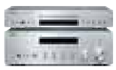

Zilveren afwerking leverbaar:
(R-S500 Zilver + CD-S300 Zilver + NS-555 Pianolak Zwart)

Made for iPod · USB · COMPACT disc DIGITAL AUDIO

Deze modellen zijn op bepaalde geografische locaties niet verkrijgbaar.

Geavanceerde technologie produceert lage tonen met een ongelooflijke helderheid en vermogen.

Pianolak Zwart

NS-SW300

Geavanceerde YST en Twisted Flare-poort subwoofer

• Uitgangsvermogen 250 W • Frequentiebereik: 20-160 Hz
• Afmetingen (B x H x D); Gewicht: 350 x 366 x 420 mm; 18 kg

Pianolak Zwart

NS-SW200

Geavanceerde YST en Twisted Flare-poort subwoofer

• Uitgangsvermogen 130 W • Frequentiebereik: 28-200 Hz
• Afmetingen (B x H x D); Gewicht: 290 x 306 x 351 mm; 11,2 kg

Nieuwe twisted flare-poort produceert heldere en strakke lage tonen.

De gloednieuwe Twisted Flare-poort profiteert van de eigen akoestiesche technologie en lange ervaring met subwoofers van Yamaha. De wijd uitlopende, zacht draaiende vorm verspreidt de werveling van lucht die rond de rand van de poort wordt gegenereerd en zorgt hierdoor voor een vloeiender luchtstroom. Dit vermindert externe ruis die niet aanwezig is in het originele geluid en zorgt voor een zuivere, nauwkeurige reproductie. Van speciale filmeffecten tot de atmosfeer van live locaties wordt het geluid verbeterd met zuivere, strakke en realistische lage tonen.

Pianolak wit

Zwart

* De NS-SW300 en NS-SW200 zijn leverbaar in Piano Wit en Zwart.

YST-SW030

Subwoofer Advanced YST en QD-Bass

• Dynamisch vermogen: 130 W • Frequentiebereik: 28-200 Hz • Afmetingen (B x H x D); Gewicht: 290 x 360 x 311 mm; 10 kg

YST-SW216

Subwoofer met Advanced YST II en Naar Voren Gericht

• Dynamisch vermogen: 100 W • Frequentiebereik: 25-180 Hz • Afmetingen (B x H x D); Gewicht: 340 x 340 x 385 mm; 11,2 kg

Zwart

YST-SW012

Subwoofer met Advanced YST II en Naar Voren Gericht

• Dynamisch vermogen: 100 W • Frequentiebereik: 28-200 Hz • Afmetingen (B x H x D); Gewicht: 290 x 290 x 328 mm; 8,5 kg

Walnoot en zilveren afwerking leverbaar.

YST-FSW150

Op rack monteerbare en omlaag gerichte subwoofer met Advanced YST II

• Dynamisch vermogen: 130 W • Frequentiebereik: 30-160 Hz • Afmetingen (B x H x D); Gewicht: 435 x 151 x 350 mm; 9,4 kg

YST-FSW050

Op rack monteerbare en omlaag gerichte subwoofer met Advanced YST II

• Dynamisch vermogen: 100 W • Frequentiebereik: 35-160 Hz • Afmetingen (B x H x D); Gewicht: 350 x 163 x 350 mm; 8,5 kg

MCR-N560 / MCR-N560D

Micro-component-systeem

NP CONTROLLER

Zilver

[CRX-N560 Netwerkreceiver]

- Netwerkintegratiefuncties bieden een bredere brontoegang
- Ondersteuning voor Internet-radio en muziek-streaming*
- FLAC of WAV 192kHz/24-bit audioweergave
- NP Controller-app voor een gemakkelijke bediening
- Met AirPlay is het streamen van muziek mogelijk
- Voorpaneel digitale USB-aansluiting voor iPod, iPhone en iPad
- 32W x 2 vermogen geringe vervorming met digitale versterker met hoge efficiëntie
- Digitale audio-ingangen (optisch / coaxiaal) voor TV
- Aansluiting voor YWA-10 WiFi-adapter
- Aansluiting voor YBA-11 draadloze *Bluetooth*-adapter
- DAB/DAB+ tuner (alleen MCR-N560D)
- Afmetingen (B x H x D); Gewicht: 215 x 110 x 288 mm; 2,7 kg

[NS-PB182 Luidsprekers]

- 2-weg basreflex-luidsprekers met kwalitatieve woofer met witte conus
- VCCS-technologie (Vibration Control Cabinet Structure)
- Afmetingen (B x H x D); Gewicht: 154 x 273 x 230 mm; 3,3 kg/eenheid

*Beschikbaar via toekomstige firmware-update. Beschikbaarheid van de service is afhankelijk van de geografische locatie.

MP3 JPEG

DAB/DAB+-tuner, alleen voor MCR-N560D.

Wit

Zwart

MCR-755

Micro-component-systeem

[BRX-750 Blu-ray Disc™-receiver]

- gelijk aan MCR-750

[NS-BP200 Luidsprekers]

- 2-weg basreflex-luidsprekers – afstemming van geluid uitgevoerd in Europa
- Elegant en milieuvriendelijk Afwerking in Yamaha Pianolak
- Afmetingen (B x H x D); Gewicht: 154 x 274 x 287 mm; 3,9 kg/eenheid

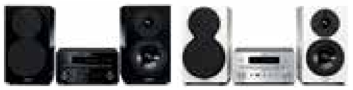

De BRX-750 Blu-ray Disc-receiver is leverbaar in Zwart of Zilver. De NS-BP200-luidsprekers zijn leverbaar in Pianolak Zwart of Pianolak Wit.

MP3 JPEG

Aanbevolen Subwoofer voor 2.1-kanaals systeem

Afwerking Pianolak Zwart

YST-SW015

Subwoofer Advanced YST en QD-Bass

- Dynamisch vermogen: 120 W • Frequentiebereik: 30-200 Hz
- Afmetingen (B x H x D); Gewicht: 280 x 325 x 320 mm; 9,2 kg

Made for iPod iPhone iPad

MCR-N560 / MCR-N560D / MCR-755 / MCR-750 / MCR-332 / MCR-232

Made for iPod

MCR-550 / MCR-840 / MCR-640

MCR-750

Micro-component-systeem

[BRX-750 Blu-ray Disc™-receiver]
- Ondersteunt afspelen van Blu-ray 3D™
- Onderdelen voor een hoogwaardige geluidskwaliteit
- Voorpaneel digitale USB-aansluiting voor iPod, iPhone en iPad
- AIR SURROUND XTREME geeft krachtige 7.1-kanaals Surround Sound
- Internet-radio (door middel van firmware-update)
- 30 W x 2 vermogen met een geringe vervorming
- Afmetingen (B x H x D); Gewicht: 215 x 115 x 306 mm; 3 kg

[NS-BP150 Luidsprekers]
- 2-weg basreflex-luidsprekers
- Drie luidsprekerpoten en schroefaansluitingen
- Afmetingen (B x H x D); Gewicht: 154 x 274 x 237 mm; 2,6 kg/eenheid

De BRX-750 Blu-ray Disc-receiver is leverbaar in Zwart of Zilver.

MCR-550

Micro-component-systeem

[CRX-550 CD Receiver]
- CD Receiver maakt gebruik van onderdelen van de hoogste kwaliteit, waaronder speciaal vervaardigde blokcondensatoren, een uiterst nauwkeurige Burr-Brown DAC, grote luidsprekeraansluitingen
- Digitale aansluiting op iPod voor superieure audioprestaties
- Music Enhancer en bitgegevensuitbreiding
- 32 W x 2 vermogen geringe vervorming
- Subwoofer-uitgang
- Afmetingen (B x H x D); Gewicht: 215 x 125 x 309 mm; 4,8 kg

[NS-BP200 Luidsprekers]
- 2-weg basreflex-luidsprekers – afstemming van geluid uitgevoerd in Europa
- Nieuw ontwerp van de kast voor uitsturing van extra krachtig laag
- Afmetingen (B x H x D); Gewicht: 154 x 274 x 287 mm; 3,9 kg/eenheid

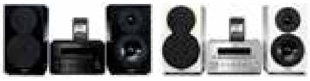

De CRX-550 CD Receiver is leverbaar in Zwart of Zilver. De NS-BP200-luidsprekers zijn leverbaar in Pianolak Zwart of Pianolak Wit.

MCR-332

Micro-component-systeem

- Digitale USB-aansluiting voor iPod, iPhone
- Digitale USB-aansluiting voor iPod, iPhone en iPad
- Luidsprekerkast heeft luxe pianolakafwerking
- 20 W x 2 hoog uitgangsvermogen
- Drie luidsprekerpoten, schroefaansluitingen op zowel receiver als luidsprekers
- Uitstekend krachtig laag uit compacte body
- FM-tuner met voorkeuzeafstemming
- Midden-unit Afmetingen (B x H x D); Gewicht: 180 x 118 x 318 mm; 3 kg
- Luidspreker afmetingen (B x H x D); Gewicht: 123 x 200 x 299 mm; 2,3 kg/eenheid

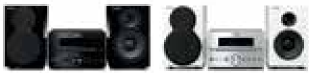

De CD Receiver is leverbaar in Zwart of Zilver. De Luidsprekers zijn leverbaar in Pianolak Zwart of Pianolak Wit.

MCR-232

Micro-component-systeem

- Digitale USB-aansluiting voor iPod, iPhone
- Digitale USB-aansluiting voor iPod, iPhone en iPad
- 20 W x 2 hoog uitgangsvermogen
- Drie luidsprekerpoten, schroef-terminals op receiver
- Uitstekend krachtig laag uit compacte body
- FM-tuner met voorkeuzeafstemming
- Midden-unit Afmetingen (B x H x D); Gewicht: 180 x 118 x 318 mm; 3 kg
- Luidspreker afmetingen (B x H x D); Gewicht: 123 x 200 x 298 mm; 2,1 kg/eenheid

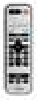

De CD Receiver is leverbaar in Zwart of Zilver. De luidsprekers zijn verkrijgbaar in Zwart of Bruin.

MCR-840

Micro-component-systeem

[R-840 Receiver]
- 65 W x 2 hoog uitgangsvermogen
- Discrete versterkerconfiguratie, geavanceerd elektronisch volume
- Pure Direct
- FM-afstemming op 30 zenders
- Afmetingen (B x H x D): 215 x 110 x 348 mm • Gewicht: 5,7 kg

[DVD-840 DVD-speler]
- Geschikt voor 1080p HDMI-uitgang
- 192 kHz/24-bit audio-DAC
- USB-poort (USB-apparaat wordt zelfs in stand-by opgeladen)
- Afmetingen (B x H x D): 215 x 108 x 318 mm • Gewicht: 2,8 kg

[NS-BP300 Luidsprekers]
- Elegante en milieuvriendelijke afwerking in Yamaha Pianolak
- VCCS-technologie (Vibration Control Cabinet Structure)
- Anti-vibratie voeten ter voorkoming van bijkomende oscillatie
- Afmetingen (B x H x D): 176 x 318 x 305 mm • Gewicht: 4,3 kg/eenheid

MCR-640

Micro-component-systeem

[R-840 Receiver]
- gelijk aan MCR-840

[CD-640 CD-speler]
- Uiterst geavanceerde circuits en opbouw
- Differentiële D/A-omzetter
- USB-poort (USB-apparaat wordt zelfs in stand-by opgeladen)
- Afmetingen (B x H x D): 215 x 108 x 318 mm
- Gewicht: 3,2 kg

[NS-BP300 Luidsprekers]
- gelijk aan MCR-840

• Deze modellen zijn in bepaalde gebieden niet verkrijgbaar. • iPod / iPhone / iPad niet inbegrepen.

Wat is UW SMART HTiB?

Home Theater In a Box
(HomeTheatre-set in één Behuizing)

Blu-ray Disc-speler: Superieure beeldkwaliteit	Eindversterker: High Power-uitgang (High Power-geluid)	Internet Radio/DLNA/Regel-App: Bredere keuze van bronnen (Netwerk)	Air Play: Draadloze streaming (Netwerk)

BD-Pack 499

Omvat een Blu-ray Disc-speler
Genieten van AV via uw netwerk.

BD-Pack 499
Home-Cinemaset

- AV-Receiver HTR-4066 (Zwart)
- Blu-ray Disc™-speler BD-S473 (Zwart)
- 5.1-Kanaals luidsprekerset NS-P40 (Zwart)

Blu-ray 3D / Blu-ray Disc

5-kanaals
115 W per kanaal
(6 Ohm, 1 kHz, 0,9% THD, 1 kan. aangedreven)
80 W per kanaal
(6 Ohm, 20 Hz – 20 kHz, 0,09% THD, 2 kan. aangedreven)

Network — Internet Radio/DLNA/Regel-App ≫ Zie pagina 7

AirPlay ≫ Zie pagina 7

BD-Pack 199

Alles wat u nodig hebt voor gemakkelijk AV-amusement.

BD-Pack 199
Home-Cinemaset

- AV-Receiver HTR-2866 (Zwart)
- Blu-ray Disc™-speler BD-S473 (Zwart)
- 5.1-Kanaals luidsprekerset NS-P20 (Zwart)

De HTR-2866 en de BD-S473 zijn verkrijgbaar in zwart of titanium. De luidsprekers zijn verkrijgbaar in zwart.

Blu-ray 3D / Blu-ray Disc

5-kanaals
100 W per kanaal
(6 Ohm, 1 kHz, 0,9% THD, 1 kan. aangedreven)
70 W per kanaal
(6 Ohm, 20 Hz – 20 kHz, 0,09% THD, 2 kan. aangedreven)

BD-Pack 196

Een fantastische manier om aan de slag te gaan met de thuisbioscoop.

BD-Pack 196
Home-Cinemaset

- AV-Receiver HTR-2064 (Zwart)
- Blu-ray Disc™-speler BD-S473 (Zwart)
- 5.1-Kanaals luidsprekerset NS-PZ20 (Zwart)

Blu-ray 3D / Blu-ray Disc

5-kanaals
100 W per kanaal
(6 Ohm, 1 kHz, 0,9% THD, 1 kan. aangedreven)

YHT-499EU

Gemakkelijke regeling met uw smartphone.

YHT-499EU
Home-Cinemaset

- AV-Receiver HTR-4066 (Zwart)
- 5.1-Kanaals luidsprekerset NS-P40 (Zwart)

5-kanaals
115 W per kanaal
(6 Ohm, 1 kHz, 0,9% THD, 1 kan. aangedreven)
80 W per kanaal
(6 Ohm, 20 Hz – 20 kHz, 0,09% THD, 2 kan. aangedreven)

Network — Internet Radio/DLNA/Regel-App ≫ Zie pagina 7

AirPlay ≫ Zie pagina 7

YHT-399EU

Autokalibratie voor geweldig geluid.

YHT-399EU
Home-Cinemaset

- AV-Receiver HTR-3066 (Zwart)
- 5.1-Kanaals luidsprekerset NS-P40 (Zwart)

5-kanaals
100 W per kanaal
(6 Ohm, 1 kHz, 0,9% THD, 1 kan. aangedreven)
70 W per kanaal
(6 Ohm, 20 Hz – 20 kHz, 0,09% THD, 2 kan. aangedreven)

YHT-199

De gemakkelijke manier om sensationele surround-sound te krijgen.

YHT-199
Home-Cinemaset

- AV-Receiver HTR-2866 (Zwart)
- 5.1-Kanaals luidsprekerset NS-P20 (Zwart)

De HTR-2866 is verkrijgbaar in zwart of titanium.
De luidsprekers zijn verkrijgbaar in zwart.

5-kanaals
100 W per kanaal
(6 Ohm, 1 kHz, 0,9% THD, 1 kan. aangedreven)
70 W per kanaal
(6 Ohm, 20 Hz – 20 kHz, 0,09% THD, 2 kan. aangedreven)

YHT-196

Standaard home-cinemaset.

YHT-196
Home-Cinemaset

- AV-Receiver HTR-2064 (Zwart)
- 5.1-Kanaals luidsprekerset NS-PZ20 (Zwart)

5-kanaals
100 W per kanaal
(6 Ohm, 1 kHz, 0,9% THD, 1 kan. aangedreven)

Handige en slimme AV Controller-App voor gemakkelijke bediening

Deze Yamaha-app geeft scherpe, elegante grafische afbeeldingen en gelijkmatige frequentiekarakteristieken. Download de app naar je smartphone of tablet zodat je handig veel functies van de AV-receiver kunt regelen met de display in je hand.

Aansluitbaarheid | **Realistisch Geluid**

van muziek	HDMI (Geschikt voor HDMI CEC) Gemakkelijke aansluiting voor vele componenten	MHL (Mobile High-definition Link) Hoogste kwaliteit video en audio	Digitale USB-aansluiting Handige, zeer snelle aansluiting	YPAO (Automatische Systeemkalibratie) Het beste geluid voor uw kamer	CINEMA DSP Realistische surround-sound	ECO-stand Brengt stroomverbruik omlaag

HDMI 5 in 1 uit (3D en audio-retourkanaal)	MHL	USB Digitale aansluiting	YPAO » Zie kolom	CINEMA DSP 3D DIGITAL » Zie kolom	ECO mode » Zie pagina 7
HDMI 4 in 1 uit (3D en audio-retourkanaal)				CINEMA DSP DIGITAL » Zie kolom	ECO mode » Zie pagina 7
HDMI 3 in 1 uit (3D en audio-retourkanaal)				CINEMA DSP DIGITAL » Zie kolom	
HDMI 5 in 1 uit (3D en audio-retourkanaal)	MHL	USB Digitale aansluiting	YPAO » Zie kolom	CINEMA DSP 3D DIGITAL » Zie kolom	ECO mode » Zie pagina 7
HDMI 4 in 1 uit (3D en audio-retourkanaal)		USB Digitale aansluiting	YPAO » Zie kolom	CINEMA DSP DIGITAL » Zie kolom	ECO mode » Zie pagina 7
HDMI 4 in 1 uit (3D en audio-retourkanaal)				CINEMA DSP DIGITAL » Zie kolom	ECO mode » Zie pagina 7
HDMI 3 in 1 uit (3D en audio-retourkanaal)				CINEMA DSP DIGITAL » Zie kolom	

MHL (Mobile High-Definition Link) Ondersteuning

Deze AV-receivers ondersteunen weergave van maximaal 1080p-video en meerkanaals audio van mobiele telefoons en draagbare apparatuur geschikt voor MHL. De aangesloten toestellen worden ook opgeladen.

Digitale Aansluiting via USB voor iPod/iPhone/iPad op het voorpaneel

De USB-port op het voorpaneel geeft een handige verbinding voor uw iPod/iPhone/iPad, die ook wordt opgeladen tijdens de aansluiting. Het digitale signaal wordt direct verzonden naar de AV-receiver en daardoor wordt interferentie van ruis tot een minimum teruggebracht en de geluidskwaliteit aanzienlijk verbeterd.

* YHT-399EU ondersteunt alleen iPod en iPhone.

CINEMA DSP 3D DIGITAL | CINEMA DSP DIGITAL

HD Audio met CINEMA DSP 3D

Met HD audio-formaatdecodering komen alle high-definitiebronnen volledig tot hun recht. Yamaha's exclusieve CINEMA DSP geeft een verbazingwekkend realistisch sound en onze ongeëvenaarde CINEMA DSP 3D-surround-sound-programma's creëren brede, hoge en dichte geluidsvelden.

* BD-Pack199/BD-Pack196/YHT-399EU/YHT-199/YHT-196 biedt CINEMA DSP.

YPAO

Snel en gemakkelijke afstemming van geluid op professioneel niveau

YPAO is uiterst nauwkeurige geluidsverwerking die de akoestiek van het vertrek analyseert en de systeemparameters aanpast voor een optimale geluidskwaliteit. Eenvoudig te gebruiken en vraagt maar enkele minuten tijd. Met YPAO is het alsof een professionele installateur uw systeem kalibreert.

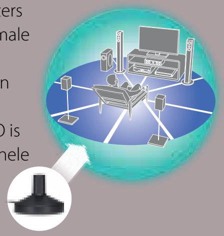

Advanced Y·S·T

Subwoofer levert indrukwekkend diep laag

Yamaha's exclusieve Advanced Active Servo Technology (Advanced YST) genereert een uiterst krachtig en nauwkeurig laag uit kleine luidsprekerbehuizingen. Advanced YST genereert negatieve impedantie en is een ideale methode voor het opzetten van de combinatie van versterker en subwoofer die een maximaal laag levert.

Creating 'Kando' Together

- "Made for iPod," "Made for iPhone," and "Made for iPad" mean that an electronic accessory has been designed to connect specifically to iPod, iPhone, or iPad, respectively, and has been certified by the developer to meet Apple performance standards. Apple is not responsible for the operation of this device or its compliance with safety and regulatory standards. Please note that the use of this accessory with iPod, iPhone, or iPad may affect wireless performance. AirPlay, iPhone, iPod, iPod classic, iPod nano, iPod touch, and iTunes are trademarks of Apple Inc., registered in the U.S. and other countries. iPad is a trademark of Apple Inc. AirPlay works with iPhone, iPad, and iPod touch with iOS 4.3.3 or later, Mac with OS X Mountain Lion, and Mac and PC with iTunes 10.2.2 or later.
- The *Bluetooth*® word mark and logos are registered trademarks owned by *Bluetooth* SIG, Inc. and any use of such marks by Yamaha Corporation is under license. Other trademarks and trade names are those of their respective owners.
- Dolby and the double-D symbol are registered trademarks of Dolby Laboratories.
- DTS, DTS-HD, the Symbol, & DTS or DTS-HD and the Symbol together are registered trademarks of DTS, Inc.
- Windows is a registered trademark of Microsoft Corporation in the United States and other countries.
- HDMI, the HDMI logo and High-Definition Multimedia Interface are trademarks or registered trademarks of HDMI Licensing LLC.
- Blu-ray Disc™, Blu-ray™, Blu-ray 3D™, BD-Live™, BONUSVIEW™ and the logos are trademarks of the Blu-ray Disc Association.
- DLNA and DLNA CERTIFIED are trademarks and/or service marks of Digital Living Network Alliance.
- "x.v.Colour" and "x.v.Colour" logo are trademarks of Sony Corporation
- DivX®, DivX Certified®, DivX Plus® HD and associated logos are trademarks of Rovi Corporation or its subsidiaries and are used under license.
- Spotify and Spotify logo are registered trademarks of the Spotify Group.
- Napster and the Napster logo are trademarks and registered trademarks of Rhapsody International, Inc.
- Netflix and the Netflix logo are the registered trademarks of Netflix, Inc.
- Java and all Java-based trademarks and logos are trademarks or registered trademarks of Sun Microsystems, Inc. in the United States and/or other countries.
- "AVCHD" and the "AVCHD" logo are trademarks of Panasonic Corporation and Sony Corporation.
- DVD is a trademark of DVD Format/Logo Licensing Corporation.
- Picasa and the Picasa logo are trademarks of Google. Inc.
- The Wi-Fi CERTIFIED Logo is a certification mark of the Wi-Fi Alliance.
- Other company and product names may be trademarks of Yamaha Corporation and their respective owners.
- SILENT CINEMA is a trademark of Yamaha Corporation.
- Screen images are simulated.
- Colours and finishes shown in this catalogue may vary from those on the actual products.
- Product availability, colours and specifications vary depending on area.
- Product designs and specifications are subject to change without notice.

Voor verdere productinformatie kunt u contact opnemen met de volgende vestigingen:

Yamaha Music Europe GmbH

Siemensstr. 22 - 34
25462 Rellingen
Duitsland
Tel: +49 (0) 4101 3030

http://nl.yamaha.com

Contact voor Nederland:

Yamaha Music Europe GmbH
Branch BeNeLux
Clarissenhof 5B
4133 AB Vianen
Nederland
Tel: 0031(0) 347 358 049

Agent voor BeLux:

Verkoop afdeling
Home Theater Consulting
Broekstraat 114
1082 Bruxelles
Belgium
Tel: 0032 2 465 2500

Creating 'Kando' Together

P10025856

YMENL11309 T